

H a u s h a l t s p l a n

der

Gemeinde Friesenried



für das

Haushaltjahr 2021

Haushaltssatzung
und
Haushaltsplan
der
Gemeinde Friesenried
für das Haushaltsjahr 2021

1.	Einwohnerzahl	
	a) laut Fortschreibung Zensus 2011 am 31.12.2011	1.518
	b) nach der Bevölkerungsfortschreibung am 31.12.2019	1.580
2.	Gesamtfläche der Gemeindeflur	2.224 ha
3.	Steuersätze (Hebesätze) des Vorjahres (2020)	
	Grundsteuer	
	a) für land- und forstwirtschaftliche Betriebe (A)	400 v.H.
	b) für die Grundstücke (B)	370 v.H.
	Gewerbsteuer	300 v.H.
4.	Verkehrsflächen	
	Länge der zu unterhaltenden Gemeindestrassen	17,597 km



Haushaltssatzung

der Gemeinde Friesenried

(Landkreis Ostallgäu)

für das **Haushaltsjahr 2021**

Auf Grund der Art. 63 ff. der Gemeindeordnung erlässt die **Gemeinde Friesenried** folgende Haushaltssatzung:

§ 1

Der als Anlage beigefügte Haushaltsplan für das **Haushaltsjahr 2021** wird hiermit festgesetzt; er schließt

im **Verwaltungshaushalt**

in den Einnahmen
und Ausgaben mit

3.634.000,00 EUR

im **Vermögenshaushalt**

in den Einnahmen
und Ausgaben mit

2.853.000,00 EUR

ab.

§ 2

Der Gesamtbetrag der Kredite zur Finanzierung von Ausgaben im Vermögenshaushalt wird **auf** **715.000 EUR** festgesetzt.

§ 3

Verpflichtungsermächtigungen im Vermögenshaushalt werden nicht festgesetzt.

§ 4

Die Steuersätze (*Hebesätze*) für Gemeindesteuern, die für jedes Jahr neu festzusetzen sind, werden wie folgt festgesetzt:

1. Grundsteuer

a) für die land- und forstwirtschaftlichen Betriebe (A) **400 v. H.**

b) für die Grundstücke (B) **370 v. H.**

2. Gewerbesteuer

300 v. H.

§ 5

Der Höchstbetrag der **Kassenkredite** zur rechtzeitigen Leistung von Ausgaben nach dem Haushaltsplan wird auf **500.000,00 EUR** festgesetzt.

§ 6

Weitere Festsetzungen werden nicht vorgenommen.

§ 7

Diese Haushaltssatzung tritt mit dem **01. Januar 2021** in Kraft.

Friesenried, den _____

GEMEINDE FRIESENRIED

(Siegel)

H u b e r,
Erster Bürgermeister

Beschlussfassung über Haushaltssatzung und Haushaltsplan 2021

(Beglaubigter Auszug aus dem Sitzungsbuch)

Niederschrift-Nr. **23** über die Sitzung des Gemeinderates Friesenried

TOP 5

Sitzungstag: 04. August 2021

Gesamtzahl der Mitglieder des Gemeinderates (einschl. 1. Bürgermeister):	13
Zahl der erschienenen Mitglieder des Gemeinderates (einschl. 1. Bürgermeister):	10

Anwesend und stimmberechtigt:

Bernhard Huber	1. Bürgermeister
Thomas Klughammer	2. Bürgermeister
Anton Rappold	3. Bürgermeister
Georg Bach	Gemeinderat
Gerhard Franz	Gemeinderat
Elke Frei	Gemeinderätin
Georg Greif	Gemeinderat
Dieter Hindelang	Gemeinderat
Peter Lutz	Gemeinderat
Matthias Schmalholz	Gemeinderat

Entschuldigt waren abwesend:

1.	Manuel Enderle	Gemeinderat
2.	Martin Kiefert	Gemeinderat
3.	Leonie Haug	Gemeinderätin

Außerdem sind anwesend (nicht stimmberechtigt):

1.	Sebastian Zajicek	Geschäftsleiter der VGem Eggenthal
----	-------------------	------------------------------------

Der Vorsitzende eröffnete die Sitzung und stellte fest:

Sämtliche Mitglieder des Gemeinderates wurden am 27. Juli 2021 unter Angabe der Tagesordnung ordnungsgemäß zur Sitzung geladen; die Mehrheit der Mitglieder ist anwesend und stimmberechtigt.

Der Gemeinderat ist also beschlussfähig (Art. 47 Abs. 2 GO)

Die Sitzung ist öffentlich.

Ergebnis der Beratung:

TOP 5:

5.1 Haushaltsplan 2021

Nach eingehender Erläuterung des vorliegenden Haushaltsplanes durch den Bürgermeister und den Kämmerer und nach Beratung einzelner Haushaltsstellen beschließt der Gemeinderat, den vorliegenden Entwurf des Haushaltsplanes mit den darin enthaltenen Ansätzen und Abschlusszahlen aufzustellen.

Beschluss: Der Gemeinderat beschließt mit 10 gegen 0 Stimmen,
den **Haushaltsplan 2021** festzusetzen

im **Verwaltungshaushalt** in den Einnahmen und Ausgaben mit **3.634.000,00 EUR**

im **Vermögenshaushalt** in den Einnahmen und Ausgaben mit **2.853.000,00 EUR**

5.2

Haushaltssatzung 2021

Beschluss:

Der Gemeinderat beschließt die **Haushaltssatzung 2021** samt den Anlagen nach § 2 Abs. 2 KommHV in der vorliegenden Form mit 10 gegen 0 Stimmen.

Die Aufteilung des festgesetzten Kassenkredites der Höhe nach auf die Kreditinstitute (Raiffeisenbank und Sparkasse) fällt in die Entscheidung des 1. Bürgermeisters.

5.3 Finanzplan und Investitionsprogramm

Beschluss:

1. Der Finanzplan für die Jahre 2021 – 2024 mit

- a) Einnahmen und Ausgaben nach Arten,
- b) Investitionen und Investitionsförderungsmaßnahmen nach Aufgabenbereichen,

2. Das Investitionsprogramm zum Finanzplan,

die als Anlage dem Haushaltsplan beigelegt sind, werden mit 10 gegen 0 Stimmen beschlossen.

Gemeinde Friesenried im August 2021

Huber,
1. Bürgermeister

Vorbericht

HH-Jahr 2021

1. Allgemeines

Die Gemeinde Friesenried erlässt nach den Vorschriften der Art. 63 ff. der Gemeindeordnung (GO) vorstehende Haushaltssatzung. Der Haushaltsplan ist nach den Vorschriften der KommHV aufgestellt.

Die Gemeinderäte wurden am 27.07.2021 zur Sitzung ordnungsgemäß geladen. Die Sitzung war öffentlich.

Der Haushalt in der vorliegenden Form wurde vom Gemeinderat in der Sitzung vom **4. August 2021** eingehend beraten und behandelt. Die Gesamtzahl der Gemeinderatsmitglieder (einschl. 1. Bürgermeister) beträgt **13**.

Folgende Gemeinderatsmitglieder waren am Sitzungstage anwesend:

Bernhard Huber	1. Bürgermeister
Thomas Klughammer	2. Bürgermeister
Anton Rappold	3. Bürgermeister
Georg Bach	Gemeinderat
Gerhard Franz	Gemeinderat
Elke Frei	Gemeinderätin
Georg Greif	Gemeinderat
Dieter Hindelang	Gemeinderat
Peter Lutz	Gemeinderat
Matthias Schmalholz	Gemeinderat

2. Rückblick HH-Jahr 2020

Die Jahresrechnung 2020 weist folgendes endgültiges Ergebnis aus:

Verwaltungshaushalt

endgültiges Anordnungssoll -*Einnahmen-* 3.160.404,15 €
endgültiges Anordnungssoll -*Ausgaben-* *) 3.160.404,15 €

Fehlbetrag / Überschuss 0,00 €

*) *davon Zuführung zum Vermögenshaushalt* 781.750,19 €
Zum Vergleich: Zuführung zum Vermögenshaushalt im Vorjahr (2019) 536.204,33 €

Die Jahresrechnung schließt im Verwaltungshaushalt mit 648.595,85 € **hinter** den veranschlagten Haushaltsansätzen ab.

Der deutlich geringeren Zuführung zum Vermögenshaushalt (Minderausgabe in Höhe von - 575.249,81 €) stehen insbesondere Mindereinnahmen aus Erbschaftseinnahmen in Höhe von - 629.870,49 € gegenüber. Aufgrund der Erbschaft von Hrn. Haller wurden im Jahr 2020, insgesamt 950.000 € veranschlagt. Aufgrund der Tatsache, dass die Gemeinde für ihr Vermögen Negativzinsen bezahlen muss, wurden die bestehenden Konten des Erblassers nur bei Bedarf aufgelöst, sodass bis zum 31.12.2020 nur ein Teilbetrag ergebniswirksam wurde.

Vermögenshaushalt

endgültiges Anordnungssoll <i>-Einnahmen-</i>	1.451.082,71 €
endgültiges Anordnungssoll <i>-Ausgaben- *</i>)	<u>1.451.082,71 €</u>
Fehlbetrag / Überschuss	0,00 €
*) <i>davon Zuführung zur Rücklage</i>	51.925,60 €
*) Zum Vergleich: Zuführung lt. Vorjahr (2019)	516.357,07 €

Die Jahresrechnung schließt im Vermögenshaushalt insb. aufgrund der geringeren Zuführung vom Vermögenshaushalt mit 645.917,29 € **hinter** den veranschlagten Haushaltsansätzen ab.

3. **Haushaltsjahr 2021**

Der **Haushalt 2021** wurde in der öffentlichen Sitzung des Gemeinderates Friesenried vom **04. Juli 2021** beraten und danach beschlossen.

Der Haushalt weist ein Volumen

im Verwaltungshaushalt	3.634.000,00 EUR
in den Einnahmen und Ausgaben mit	
im Vermögenshaushalt	
in den Einnahmen und Ausgaben mit	2.853.000,00 EUR
aus.	
Das Gesamthaushaltsvolumen beträgt somit	6.487.000,00 EUR

3.1 **Allgemeines**

Die **Steuerkraft** der Gemeinde (siehe hierzu auch nachfolgende Aufstellung) weist wie im letzten Jahr wieder einen Zuwachs aus.

Die **Umlagekraft** liegt im gleichen Trend, wie aus der nachfolgenden Tabelle ersichtlich ist.

Steuerkraft		
2015	+	0,9 %
2016	+	13,8 %
2017	+	8,9 %
2018	+	6,0 %
2019	+	11,3 %
2020	+	2,4 %
2021		-0,3 %

Umlagekraft		
2015	+	6,1 %
2016	+	14,4 %
2017	+	6,2 %
2018	+	3,9 %
2019	+	10,5 %
2020	+	2,3 %
2021	+	1,4 %

Übersicht über die Umlagekraft und deren Entwicklung:

Einnahmeart	2017	2018	2019	2020	2021	+/-	Veränd.
Grundsteuer -A-	33.872	33.129	34.663	37.154	34.075	+	-8,9%
Grundsteuer -B-	97.739	99.720	100.112	110.445	103.032	+	-7,4%
Gewerbesteuer	200.100	186.606	248.216	218.038	190.771	-	-11,0%
Einkommensteuerbet.	643.827	714.628	766.290	806.186	837.525	+	4,1%
Umsatzsteuerbeteil.	14.876	15.333	19.126	25.085	27.809	+	14,2%
Steuerkraft	990.414	1.049.416	1.168.407	1.196.908	1.193.212	+	-0,3%
Schlüsselzuweisungen	328.733	320.979	345.216	351.642	376.563	+	7,2%
Umlagekraft	1.319.147	1.370.395	1.513.623	1.548.550	1.569.775	+	1,4%
Kreisumlage	605.488	615.307	679.617	679.813	687.561	+	1,1%
Umlagesatz	45,90%	44,90%	44,90%	43,90%	43,80%	+/-	-0,2%

Hinweis: Die Jahreswerte basieren auf den vom statistischem Landesamt erfassten Istwerten des jeweiligen Vorjahres (2021 => 2019).

Die nachfolgende Aufstellung soll einen Überblick über die Entwicklung der Einwohner im Gesamten und im Vergleich zu den Mitgliedsgemeinden der Verwaltungsgemeinschaft geben.

Stichtag ist jeweils **am 31.12.** eines jeden Jahres. Vergleichszeitraum ist das Vorjahr.

Mitgliedsgemeinde	1980*	1990*	2000*	2010*	2017*	2018*	2019*	2020
Baisweil	1.119	1.179	1.314	1.284	1.293	1.313	1.300	1.295
Eggenthal	1.108	1.214	1.285	1.303	1.361	1.368	1.357	1.373
Friesenried	1.315	1.417	1.557	1.492	1.551	1.531	1.580	1.583
Gesamt	3.542	3.810	4.156	4.079	4.205	4.212	4.237	4.251

Veränderung:

	1990*	2000*	2010*	2017	2018*	2019*	2020
Absolut	268	346	- 77	126	7	25	14
Prozent	7,6%	9,1%	-1,9%	3,1%	0,2%	0,6%	0,3%

Mitgliedsgemeinde	1990	2000	2010	2017	2018	2019	2020
Baisweil	60	135	- 30	9	20	- 13	- 5
Eggenthal	106	71	18	58	7	- 11	16
Friesenried	102	140	- 65	59	- 20	49	3
Gesamt	268	346	- 77	126	7	25	14

* Einwohnerzahl lt. amtlicher Statistik

3.2 Verwaltungshaushalt – siehe Folgeseite

3.2 Verwaltungshaushalt

Die **Einnahmen** im Verwaltungshaushalt weisen folgende Entwicklung aus:

HH-Jahr	Einnahmen im Verwaltungs-HH	+ / -	Proz.-Ant.	Rechnungsergebnis
2013	1.823.000,00 €	+	1,8 %	1.778.347,19 €
2014	1.955.000,00 €	+	7,2 %	2.026.215,78 €
2015	2.093.000,00 €	+	7,1 %	2.273.270,66 €
2016	2.199.000,00 €	+	5,1 %	2.307.907,62 €
2017	2.377.000,00 €	+	8,1 %	2.429.169,56 €
2018	2.508.000,00 €	+	5,5 %	2.571.908,07 €
2019	2.688.000,00 €	+	7,2 %	2.678.566,86 €
2020	3.809.000,00 €	+	41,7 %	3.160.404,15 €
2021	3.634.000,00 €	-	- 4,6 %	

Die Entwicklung der Ausgaben – ohne Berücksichtigung der Zuführung zum Vermögenshaushalt – sieht folgendermaßen aus:

HH-Jahr	Ausgaben im Verwaltungs-HH	+ / -	Proz.-Ant.	Zuführung zum Vermögens-HH
2013	1.647.000,00 €	+	5,6 %	176.000,00 €
2014	1.745.000,00 €	+	6,0 %	210.000,00 €
2015	1.843.000,00 €	+	5,6 %	250.000,00 €
2016	2.016.000,00 €	+	9,4 %	183.000,00 €
2017	2.088.000,00 €	+	2,2 %	289.000,00 €
2018	2.154.000,00 €	+	3,2 %	354.000,00 €
2019	2.262.200,00 €	+	5,0 %	425.800,00 €
2020	2.452.400,00 €	+	0,8 %	1.356.600,00 €
2021	2.676.000,00 €	+	9,1 %	958.000,00 €

Wie aus den umseitigen Tabellen zu entnehmen ist, verzeichnen die Einnahmen nach den Zuwächsen in den Vorjahren in diesem Jahr einen leichten Rückgang (- 4,6 %).

Gleichzeitig verzeichnen die Ausgaben einen Zuwachs (+ 9,1 %).

Trotz dieser Entwicklung ergibt auch in diesem Jahr ein ordentliches Ergebnis mit einer Zuführung zum Vermögenshaushalt in Höhe von 958.000 €. Ohne die zusätzlichen Einnahmen aus der Erbschaft Haller (450.000.€) hätte der Zuführungsbetrag mit 508.000 € dennoch über den Jahreswerten 2013 – 2019 gelegen.

3.2.1 Einnahmen

Die gemeindlichen Steuereinnahmen steigen aufgrund des deutlichen Zuwachses beim Gewerbesteueraufkommens (+ 124.000 €). Aufgrund von Nachveranlagungen ist hier mit höheren Einnahmen zu rechnen. Auch die Vorauszahlungen steigen im Vergleich zum Vorjahr.

Bei den staatlichen Zuweisungsbeträgen ist mit Mehreinnahmen i. H. v. 40.000 € zu rechnen, wobei die Einnahmen aus der Einkommensteuerbeteiligung einen leichten Rückgang erfahren (- 24.000 €).

Realsteuern (0000 – 0030)				500.000,00 €
Grundsteuer –A-	43.000 €	(Vj: 43.000 €)	+/- 0 €,	
Grundsteuer –B-	126.000 €	(Vj: 123.000 €)	+ 3.000 €,	
Gewerbsteuer	331.000 €	(Vj: 207.000 €)	+ 124.000 €,	
			+ 128.000 €.	
Einkommensteueranteil (0100)				956.000,00 €
Berechnungsgrundlage sind die seit 2018 geltenden Schlüsselzahlen nach dem Ergebnis der Einkommensteuerstatistik 2016 und die auf 35.000/70.000 € angehobenen Höchstbeträge. Der Anteil Bayerns nach der Steuerschätzung 11/2020 am Gesamtaufkommen (15 % des Aufkommens an Lohnsteuer und veranlagter Einkommensteuer sowie 12% des Aufkommens aus dem Zinsabschlag) errechnet sich mit rd. 8.600 Mio. € (Vorjahr: 8.867 Mio. €). Die Schlüsselzahl beträgt 0,0001112.				
Beteiligungsbetrag	956.000 €	(VJ: 980.000 €)	- 24.000 €.	
Umsatzsteueranteil (0120)				30.000,00 €
Der geschätzte, zu verteilende Anteil der Gemeinden an der Umsatzsteuer beträgt rd. 1.470 Mio. € (Vorjahr: 1.265 Mio. €). Die Schlüsselzahl errechnet sich mit 0,000020794.				
Gemeindeanteil	30.000 €	(Vj: 25.000 €)	+ 5.000 €	
Hundesteuer (0220)				3.000,00 €
HH-Ansatz	3.000 €	(Vj: 3.000 €)	Ansatz +/- 0 €	
Schlüsselzuweisungen (0410)				530.000,00 €
Die zu gewährenden Schlüsselzuweisungen werden an der Steuerkraft der jeweiligen Gemeinde gemessen und ermittelt. Betrag die eigene Steuerkraft je Einwohner: 2018 = 686,35 € (+ 40,29), 2019 = 753,32 € (+ 66,97 €); 2020 = 781,78 € (+28,46 €) so ergibt sich für 2021 = 755,20 € (- 26,58 €) seit langem wieder ein Rückgang.				
Zuweisungsbetrag	530.000 €	(Vj: 470.000 €)	+ 60.000 €	
Zuweisungen aus dem Familienleistungsausgleich (0616)				71.000,00 €
Der geschätzte Einkommensteuerersatz (= Beteiligung der Gemeinden am erhöhten Landesanteil a. d. Umsatzsteuer) beträgt rd. 641 Mio. € (Vorjahr: 602 Mio. €), die anzuwendende Schlüsselzahl: 0,00011076.				
HH-Ansatz	71.000 €	(Vj: 72.000 €)	- 1.000 €	
Sonst. allgemeine Zuweisungen (0616)				10.000,00 €
Grunderwerbsteuer	10.000 €	(Vj.: 10.000 €)	+/- 0 €	
Verwaltungsgebühren (1000)				700,00 €
	700 €		+/- 0 €	
Benutzungsgebühren (1100)				261.700,00 €
Kanalbenutzungsgebühren	87.000 €		+ 20.000 €	
Abwasserabgabe (Kleineinl.)	1.200 €		+/- 0 €	
Kindergartengebühren	20.000 €		- 2.000 €	
Turnhallenbenutzung u.ä.	2.500 €		- 1.500 €	
Friedhofsgebühren	5.900 €		+/- 0 €	
Wassergebühren Friesenried	48.000 €		+ 10.000 €	
Wassergebühren Salenwang	13.000 €		+ 4.000 €	
Wassergebühren Blöcktach	17.000 €		+ 3.000 €	
Benutzungsgebühren (Fw, Weg)	5.600 €		+ 100 €	
Inseratgebühren (Salachbl.)	2.000 €		+/- 0 €	
Einspeisevergütung PV-Anlage	58.500 €		+ 2.500 €	
Sonstiges	1.000 €		- 2.100 €	
			+ 34.000 €	

Einnahmen aus Verkauf (1300) von			19.150,00 €
Vermessungsbedarf, Hausnummern	1.000 €	+/-	0 €
Mittagsverpflegung KiTa	12.150 €	-	350 €
Schleif- und Stammholz	6.000 €	+/-	0 €
		-	350 €
Miet- und Pachteinnahmen (1400)			51.450,00 €
Turnhallenbenutzung	26.000€	-	4.000 €
Gasthaus Traube	12.000€	+	12.000 €
Metzgerei	5.950€	+	5.950 €
Vereinsräume „Grüner Baum“	1.900 €	+/-	0 €
Wohnungsvermietung	1.600 €	+/-	0 €
Pachteinnahmen	4.000 €	+	300 €
		+	14.200 €
Sonst. Verwaltungs- und Betriebseinnahmen (1500)			212.900,00 €
sonst. Ersätze (u.a. Busbegleit.)	1.400 €	+/-	0 €
Ersätze Reinigung Turnhalle	300 €	+/-	0 €
Rückvergütung Finanzamt (USt)	211.200 €	+	52.500 €
Ersätze für Totengräber	0 €	+/-	0 €
		+	52.500 €
Erstattungen von Ausgaben des Verwaltungshaushaltes (16xx)			59.300,00 €
Innere Verrechnungen (KoRE)	10.300 €	+	300 €
Bezirk Zuschuss Pers. KiGa (bisher bei HHSt. 46400.17100 nachgewiesen)	35.000 €	+	13.000 €
Erstattung Wertstoffhofausg.	14.000 €	+/-	0 €
		+	13.300 €
Zuweisungen und Zuschüsse (17xx)			839.000,00 €
Zuschüsse/Spenden Vereine, Ffw.	4.300 €	-	300 €
Förderbetrag Altersvorsorge	1.700 €	+	600 €
Personalkostenzusch. Kinderg.	347.000 €	+	25.000 €
Erbschaft	450.000 €	-	500.000 €
Straßenunterhaltszuschuss	36.000 €	+/-	0 €
		-	474.700 €
Finanzeinnahmen (2xxx)			37.800,00 €
Sonstige Finanzeinnahmen, Divid.	400 €	+/-	0 €
Konzessionsabgabe LEW	36.000 €	+/-	0 €
Zinseinnahmen	1.400 €	+/-	0 €
		+/-	0 €
Kalkulatorische Einnahmen (27xx)			52.000,00 €
Einnahme aus Abschreibung	40.000 €	+	15.000 €.
Durchschnittlicher Abschreibungszinssatz: 1,75 %.			
Einnahme aus Verzinsung	12.000 €	+	4.000 €.
Zinssatz kalkulatorische Verzinsung des Anlagekapitals: 0,50 %.			
Gesamteinnahmen im Verwaltungshaushalt			3.634.000,00 €

3.2.2 Ausgaben

Die Gesamtausgaben im **Verwaltungshaushalt** verteilen sich wie folgt:

VerwHH 2021 -Ausgaben-

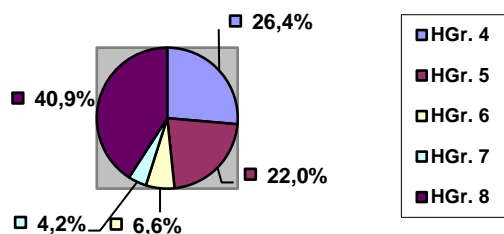

VerwHH 2020 -Ausgaben-

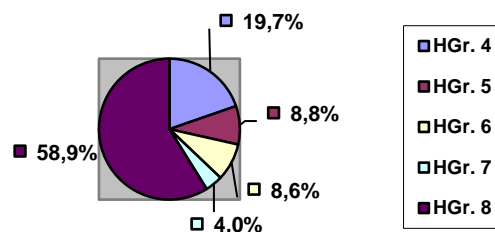

3.2.2.1 nach Hauptgruppen

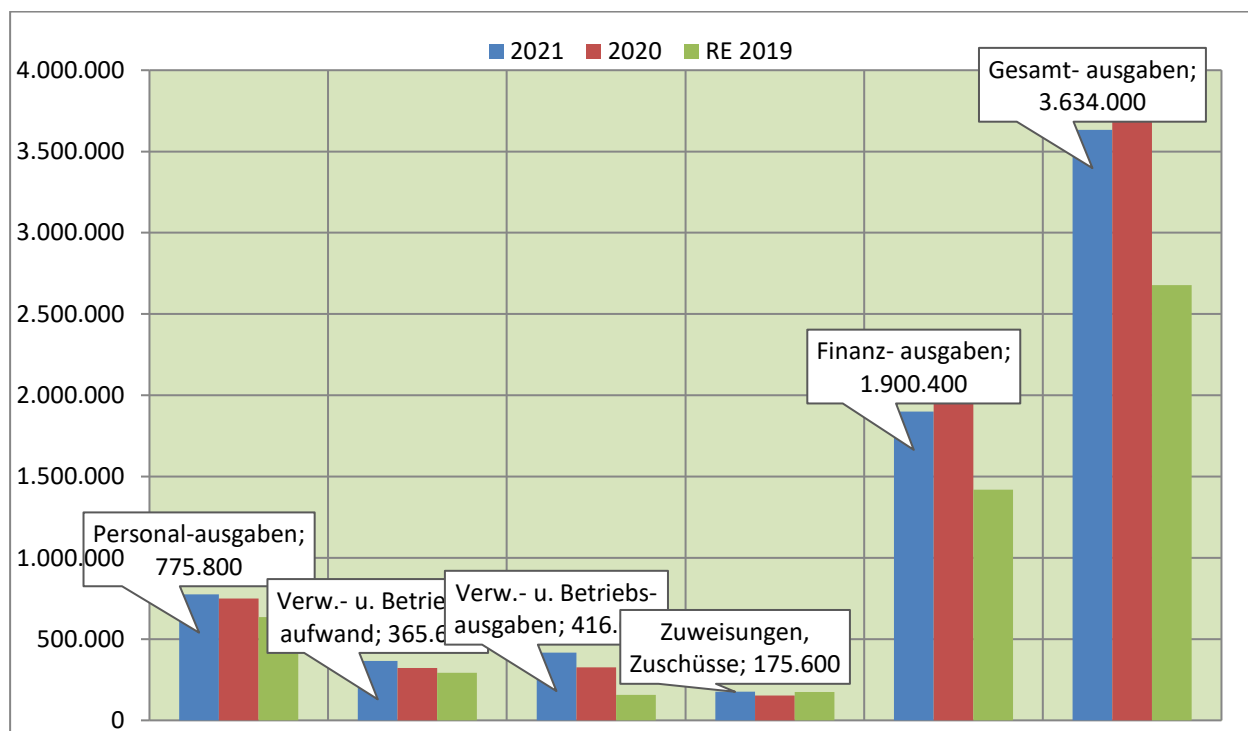

Haushalts-Jahr	Personal-ausgaben HGr. 4	Verw.- u. Betriebsaufwand HGr. 5	Verw.- und Betriebsausgaben HGr. 6	Zuweisungen, Zuschüsse HGr. 7	Finanz-ausgaben HGr. 8	Gesamt-summe HGr. 4 - 8
2021	775.800	365.600	416.600	175.600	1.900.400	3.634.000
2020	749.900	321.150	325.150	153.500	2.259.300	3.809.000
RE 2019	634.863	293.373	156.820	173.549	1.419.960	2.678.565

3.2.2.2 nach Einzelplänen

0	Allgemeine Verwaltung	168.000,00 €																																																																											
	<p>Die Personalkosten belaufen sich auf 122.900 (- 2.200). Für Dienstreisen sind 2.000 € sowie Verfügungsmittel des Bürgermeisters mit 1.000 € veranschlagt. Für die Hauptverwaltung sind vorgesehen: Sachausgaben 3.500 €, Versicherungsbeiträge 16.000 € (+ 1.000 €), Bürobedarf + Post- und Telefongebühren 3.000 €, Druckkosten „Salachblättle“ 5.000 €, Homepage 2.000 €, Geschäftsausgaben 8.000 € (u.a. Steuerberatungskosten), Mitgliedsbeiträge 2.000 €, sonst. Kostenerstattungen 1.400 €, Zuschuss Tierheim 1.200 €. Für die Finanzverwaltung sind keine Ausgaben veranschlagt.</p> <p>Die Ausgaben dieser Gruppe verringern sich um - 1.000 €.</p>																																																																												
13	Brandschutz	43.300,00 €																																																																											
	<p>Anzusetzen sind bei dieser Gruppe für ehrenamtliche Tätigkeiten der Feuerwehrdienstleistenden 6.000 €, Gebäudeunterhalt 6.500 €, Bewirtschaftung 5.400 €, Fahrzeughaltung 6.000 €, persönliche Ausrüstung 17.000 €, sächlicher Verwaltungsaufwand 2.400 €.</p> <p>Die Ausgaben dieser Gruppe erhöhen sich um + 3.900 €.</p>																																																																												
2	Grund- und Mittelschulen	108.000,00 €																																																																											
	<p>Für den Unterhalt des Grundschulgebäudes mit Außenanlagen ist ein Ansatz von 6.000 € vorgesehen. Für die Erstattung von Gastschulbeiträgen ist ein Ansatz von 3.500 € eingeplant (an andere Mittelschulen zugewiesene Schüler). Der Beitrag für Versicherungen (insb. Schülerunfall-, Sachvers.) ist mit 8.500 € veranschlagt.</p> <p>Die Schulverbandsumlage weist einen Betrag von 90.000 € aus, was eine Umlageminderung von 7.000 € bedeutet. Die Gesamtschülerzahl an der Volksschule vermindert sich um 33 auf insgesamt 160 Verbandsschüler.</p> <p>Entwicklung der Schülerzahlen in der Gemeinde Friesenried:</p> <table border="1" style="width: 100%; border-collapse: collapse;"> <thead> <tr> <th>Jahr (01.10.)</th> <th>Grundschüler</th> <th>Mittelschüler</th> <th>Insgesamt</th> <th>Veränderung</th> </tr> </thead> <tbody> <tr> <td>2020</td> <td style="text-align: center;">54</td> <td style="text-align: center;">8</td> <td style="text-align: center;">62</td> <td style="text-align: center;">-</td> </tr> <tr> <td>2019</td> <td style="text-align: center;">52</td> <td style="text-align: center;">14</td> <td style="text-align: center;">66</td> <td style="text-align: center;">- 5</td> </tr> <tr> <td>2018</td> <td style="text-align: center;">51</td> <td style="text-align: center;">20</td> <td style="text-align: center;">71</td> <td style="text-align: center;">+ 5</td> </tr> <tr> <td>2017</td> <td style="text-align: center;">48</td> <td style="text-align: center;">18</td> <td style="text-align: center;">66</td> <td style="text-align: center;">- 7</td> </tr> <tr> <td>2016</td> <td style="text-align: center;">54</td> <td style="text-align: center;">19</td> <td style="text-align: center;">73</td> <td style="text-align: center;">-</td> </tr> </tbody> </table> <table border="1" style="width: 100%; border-collapse: collapse;"> <thead> <tr> <th colspan="5">Verwaltungsumlage:</th> </tr> </thead> <tbody> <tr> <td>2021</td> <td>Mittelschule</td> <td>62 Schüler x</td> <td>1.437,50 €</td> <td>89.125,00 €</td> </tr> <tr> <td></td> <td colspan="4">(einschl. Grundschule)</td> </tr> <tr> <td>2020</td> <td>Mittelschule</td> <td>66 Schüler x</td> <td>1.466,32 €</td> <td>96.777,19 €</td> </tr> <tr> <td></td> <td colspan="4">(einschl. Grundschule)</td> </tr> <tr> <td>2019</td> <td>Mittelschule</td> <td>71 Schüler x</td> <td>1.753,49 €</td> <td>124.497,79 €</td> </tr> <tr> <td></td> <td colspan="4">(einschl. Grundschule)</td> </tr> <tr> <td>2018</td> <td>Mittelschule</td> <td>66 Schüler x</td> <td>1.621,49 €</td> <td>107.018,34 €</td> </tr> <tr> <td></td> <td colspan="4">(einschl. Grundschule)</td> </tr> </tbody> </table> <p>Die Ausgaben dieser Gruppe verringern sich um - 13.450 €.</p>	Jahr (01.10.)	Grundschüler	Mittelschüler	Insgesamt	Veränderung	2020	54	8	62	-	2019	52	14	66	- 5	2018	51	20	71	+ 5	2017	48	18	66	- 7	2016	54	19	73	-	Verwaltungsumlage:					2021	Mittelschule	62 Schüler x	1.437,50 €	89.125,00 €		(einschl. Grundschule)				2020	Mittelschule	66 Schüler x	1.466,32 €	96.777,19 €		(einschl. Grundschule)				2019	Mittelschule	71 Schüler x	1.753,49 €	124.497,79 €		(einschl. Grundschule)				2018	Mittelschule	66 Schüler x	1.621,49 €	107.018,34 €		(einschl. Grundschule)				
Jahr (01.10.)	Grundschüler	Mittelschüler	Insgesamt	Veränderung																																																																									
2020	54	8	62	-																																																																									
2019	52	14	66	- 5																																																																									
2018	51	20	71	+ 5																																																																									
2017	48	18	66	- 7																																																																									
2016	54	19	73	-																																																																									
Verwaltungsumlage:																																																																													
2021	Mittelschule	62 Schüler x	1.437,50 €	89.125,00 €																																																																									
	(einschl. Grundschule)																																																																												
2020	Mittelschule	66 Schüler x	1.466,32 €	96.777,19 €																																																																									
	(einschl. Grundschule)																																																																												
2019	Mittelschule	71 Schüler x	1.753,49 €	124.497,79 €																																																																									
	(einschl. Grundschule)																																																																												
2018	Mittelschule	66 Schüler x	1.621,49 €	107.018,34 €																																																																									
	(einschl. Grundschule)																																																																												

3	Musikpflege, Heimatpflege, Kirchen	24.000,00 €
	<p>Für Pflege der Musik und für Vereine wie Schützen- und Veteranen ist ein laufender Zuschuss von insgesamt 300 € vorgesehen. Für die Gemeindebücherei sind 6.500 € eingeplant.</p> <p>Für Landschaftspflegemaßnahmen/Naturschutz und dgl. sind 3.900 € veranschlagt Für den Unterhalt des Kriegerdenkmals mit Beitrag Denkmalschutzfonds sind 1.800 € vorgesehen. Für die Störungsbehebung der Turmuhranlage Friesenried sind 1.500 € veranschlagt. Für die Sanierung der Kapelle im Aschtal sind 10.000 € eingeplant.</p> <p>Die Ausgaben dieser Gruppe erhöhen sich um + 9.400 € geringer veranschlagt.</p>	
4	Soziale Sicherung, Kindergarten, Kinderkrippe	613.600,00 €
	<p>Die Personalkosten sind mit 513.000 € (+ 23.000 €) veranschlagt. Für Gebäudeunterhalt, Ausstattung und Bewirtschaftung ist ein Ansatz von 15.500 € (- 3.500 €) veranschlagt sowie für Betriebsausgaben 19.300 € (12.000 € für Mittagsverpflegung). An Erstattungen für Gastkindergartenkinder/-krippenkinder sind 62.600 € (+ 18.600 €) vorgesehen. Die Gesamtausgaben für den Kindergarten betragen somit 610.400 € (+38.100 €).</p> <p>Der gemeindliche Beitrag für die Sozialstation Buchloe-Germaringen-Pforzen und Herzogsägmühle ist mit 2.800 € (Soz.St. 1,20 €/EW; HSM: 0,28 €/EW) veranschlagt.</p> <p>Die Ausgaben dieser Gruppe erhöhen sich somit um + 38.100 €.</p>	
5	Eigene Sportstätten	28.000,00 €
	<p>Kostenansätze für die Turnhalle/Außenanlage: Gebäudeunterhalt und Sportplätze 10.500 € (+ 2.000 €), Bewirtschaftungskosten 2.000 €, Erstattung von Ausgaben des Schulverbands für Energie und Reinigung 15.500 €.</p> <p>Insgesamt ergibt sich eine Ausgabenmehrung von + 2.000 €.</p>	
63	Gemeindestraßen, Wege, Brücken	126.600,00 €
	<p>Die Lohnkosten für den Bauhof sind mit 55.500 € (+ 1.000 €) veranschlagt. Für den Straßenunterhalt/Bauhof wurde ein Kostenansatz von 63.000 € (- 7.000 €), für Fahrzeugunterhalt 6.000 € sowie für sächlichen Betriebsaufwand 2.100 € vorgesehen.</p> <p>Ausgabenminderung - 6.000 €</p>	
67	Straßenbeleuchtung	14.000,00 €
	<p>Für den lfd. Unterhalt der Straßenbeleuchtung sind 9.000 € und für Betriebskosten (Strom) 5.000 € veranschlagt.</p> <p>Ansatz – unverändert -</p>	
69	Wasserläufe, Wasserbau	2.500,00 €
	<p>Lfd. Unterhaltsmaßnahmen an Gewässern sind mit 2.500 € unverändert berücksichtigt</p>	
70	Abwasserbeseitigung	123.300,00 €
	<p>Die Lohnkosten für den Klärwärter, der daneben noch Tätigkeiten für den Bauhof ausführt (ca. 30 %) und Vertretung, sind mit 46.700 € (+3.100 €) veranschlagt.</p> <p>Für den Betrieb der Kläranlage sind veranschlagt: Unterhaltskosten/Ausrüstung 31.500 € (+ 25.000 €) davon 20.000 € für Kanalfilmung. Bewirtschaftungskosten 12.000 €, sächlicher Betriebsaufwand einschl. Energiekosten 23.100 €, Verwaltungskostenanteil 5.000 € (+ 500 €) sowie kalkulatorische Kosten (AfA/Verzinsung) mit 5.000 €.</p> <p>Die Gesamtkosten belaufen sich somit auf 123.300 €, was eine Ausgabenmehrung von + 29.500 € bedeutet.</p>	

72	Abfallwirtschaft	15.200,00 €																								
	An Kosten für den Wertstoffhof sind anzusetzen: Arbeitsentgelte 11.800 €, Unterhaltskosten 2.700 €, und Unterstützungsfond Bodenschutzgesetz 700 €. Ansatzmehrung + 200 €																									
75	Bestattungswesen	14.500,00 €																								
	Für den Unterhalt des Friedhofes „St. Bartholomä“ sind Gesamtkosten zu veranschlagen von 5.200 € (- 100 €), für den Friedhof „St. Wolfgang“ 9.300 € .																									
76	Öffentliche Einrichtungen „Uhrenanlage, Brunnen, Notschlacht“	1.200,00 €																								
	Für die Wartung der Kirchturmuhren in Friesenried und Blöcktach werden 400 € veranschlagt. Für den Unterhalt des Brunnens am Maibaumplatz sind es 600 € und für den Notschlachtraum 200 € . Ausgabenminderung - 450 €																									
764	Öffentliche Einrichtungen „Mehrzweckhäuser“	67.100,00 €																								
	Für das Gemeinde- und Vereinshaus „ Grüner Baum “ sind Gesamtkosten von 13.500 € (- 1.900 €) veranschlagt, u.a. Arbeitsentgelte für Raumpflege 4.400 €, Unterhalt/Ausstattung 1.100 €, Bewirtschaftung 8.000 €. Für das Vereinshaus „ Alte Schule “ sind insgesamt Kosten von unverändert 5.600 € veranschlagt. Unterhalt/Ausstattung 600 € und Bewirtschaftung 5.000 €. Für das Gasthaus Traube sind 23.000 € für die Metzgerei 25.000 € insb. für Renovierung u. Erstausrüstung, vorgesehen. Ausgabenmehrung 46.100 €																									
78	Förderung der Land- und Forstwirtschaft	6.000,00 €																								
	Für den Unterhalt der Wirtschaftswege sind unverändert 6.000 € vorgesehen.																									
8	Wirtschaftliche Unternehmen, allg. Grundvermögen	375.700,00 €																								
	Die Gesamtkosten für die Photovoltaikanlagen belaufen sich auf insgesamt 35.000 € (- 700 €). Im Einzelnen fallen an für: <table style="margin-left: 20px; border-collapse: collapse;"> <thead> <tr> <th></th> <th style="text-align: right;">HH-Jahr.</th> <th style="text-align: right;">Verändg.</th> </tr> </thead> <tbody> <tr> <td>Unterhaltskosten, Versicherungen</td> <td style="text-align: right;">800 €</td> <td style="text-align: right;">+/- 0 €</td> </tr> <tr> <td>Umsatzsteuer – Zahllast an Finanzamt</td> <td style="text-align: right;">14.200 €</td> <td style="text-align: right;">+ 100 €</td> </tr> <tr> <td>Abschreibung und Verzinsung</td> <td style="text-align: right;">20.000 €</td> <td style="text-align: right;">- 800 €</td> </tr> </tbody> </table> Die Gesamtkosten der Wasserversorgungsanlagen betragen insgesamt 334.100 € (+ 74.400); davon rund 230.000 € Umsatzsteuer, die vom Finanzamt zurückerstattet wird. Die Gesamtausgaben der Versorgungsanlagen betragen im Einzelnen: <table style="margin-left: 20px; border-collapse: collapse;"> <tbody> <tr> <td>WV Friesenried</td> <td style="text-align: right;">64.550 €</td> <td style="text-align: right;">- 9.750 €,</td> </tr> <tr> <td colspan="3">(Minderung insb. aufgrund Minderung Wasserbezug Kaufbeuren - 10.000 €</td> </tr> <tr> <td>WV Salenwang</td> <td style="text-align: right;">6.950 €</td> <td style="text-align: right;">- 50 €,</td> </tr> <tr> <td>WV Blöcktach</td> <td style="text-align: right;">262.600 €</td> <td style="text-align: right;">+ 84.200 €,</td> </tr> </tbody> </table> An Unterhaltskosten für den Gemeindewald sind insgesamt 3.300 € veranschlagt. Der Unterhalt der Gemeindehäuser ist mit 2.900 € veranschlagt (davon 2.000 € für Pächterwohnung Wolpertinger). Für die landwirtschaftlichen Grundstücke ist ein Ansatz von 400 € eingeplant (Beitrag an die Berufsgenossenschaft und die Grundsteuer -A-). Ausgabenmehrung + 90.700 €		HH-Jahr.	Verändg.	Unterhaltskosten, Versicherungen	800 €	+/- 0 €	Umsatzsteuer – Zahllast an Finanzamt	14.200 €	+ 100 €	Abschreibung und Verzinsung	20.000 €	- 800 €	WV Friesenried	64.550 €	- 9.750 €,	(Minderung insb. aufgrund Minderung Wasserbezug Kaufbeuren - 10.000 €			WV Salenwang	6.950 €	- 50 €,	WV Blöcktach	262.600 €	+ 84.200 €,	
	HH-Jahr.	Verändg.																								
Unterhaltskosten, Versicherungen	800 €	+/- 0 €																								
Umsatzsteuer – Zahllast an Finanzamt	14.200 €	+ 100 €																								
Abschreibung und Verzinsung	20.000 €	- 800 €																								
WV Friesenried	64.550 €	- 9.750 €,																								
(Minderung insb. aufgrund Minderung Wasserbezug Kaufbeuren - 10.000 €																										
WV Salenwang	6.950 €	- 50 €,																								
WV Blöcktach	262.600 €	+ 84.200 €,																								

9	Allgemeine Finanzwirtschaft																	
	Gewerbsteuerumlage	39.000,00 €																
	Die Gewerbsteuerumlage errechnet sich aus der zu erwartenden Gewerbesteuer-Ist-Einnahme im Haushaltsjahr. Der Umlagesatz beträgt 35,0 v.H. <u>Berechnungsmodus:</u> Ist-Einnahme : Hebesatz x Umlagesatz = Umlage 331.000 € 300 v.H. 35,0 v.H. 39.000 €																	
	Ausgabenmehrung + 14.000 €																	
	Kreisumlage	688.000,00 €																
	Der Hebesatz der Kreisumlage beträgt 43,8 v. H. (-0,1). Die Umlagekraft verzeichnet einen Zuwachs von 1,4 %. Auf der Grundlage dieser Zahlen errechnet sich eine um 8.000 € erhöhte Umlage an den Landkreis.																	
	Umlage an die Verwaltungsgemeinschaft Eggenthal	197.000,00 €																
	Der nichtgedeckte Bedarf (Umlagesoll) ist gegenüber dem Vorjahr um 20 % gestiegen. Die maßgebende Gesamteinwohnerzahl verzeichnet wie auch im Vorjahr (+ 7) wiederum einen Anstieg (+ 25). Der Umlagesatz pro Einwohner liegt mit 124,14 € über dem Vorjahreswert (+ 9,23 €).																	
	<table border="1"> <thead> <tr> <th>HH-Jahr</th> <th>Umlagebetrag</th> <th>Einwohner</th> <th>€/Einw.</th> </tr> </thead> <tbody> <tr> <td>2021</td> <td>526.000,00 €</td> <td>4.237</td> <td>124,14 €</td> </tr> <tr> <td>2020</td> <td>484.000,00 €</td> <td>4.212</td> <td>114,91 €</td> </tr> <tr> <td>2019</td> <td>402.999,99 €</td> <td>4.205</td> <td>95,84 €</td> </tr> </tbody> </table>	HH-Jahr	Umlagebetrag	Einwohner	€/Einw.	2021	526.000,00 €	4.237	124,14 €	2020	484.000,00 €	4.212	114,91 €	2019	402.999,99 €	4.205	95,84 €	
HH-Jahr	Umlagebetrag	Einwohner	€/Einw.															
2021	526.000,00 €	4.237	124,14 €															
2020	484.000,00 €	4.212	114,91 €															
2019	402.999,99 €	4.205	95,84 €															
	<u>Berechnung der Umlage:</u> 2021: 1.580 Einwohner x 124,14 € = 196.148,22 € 36,8 % 2020: 1.531 Einwohner x 114,91 € = 175.926,88 € 36,8 % 2019: 1.551 Einwohner x 95,84 € = 148.645,18 € 36,9 %																	
	Ausgabenmehrung + 21.000 €																	
	Zinsausgaben	15.900,00 €																
	Für die laufenden Kredite sind Zinszahlungen in Höhe von 14.200 € zu veranschlagen sowie für Kontokorrentzinsen 1.700 €. Für die derzeit laufenden Kredite errechnet sich ein Durchschnittzinssatz von 0,84 %.																	
	Deckungsreserve	5.500,00 €																
	Die Ansätze der Deckungsreserve betragen für Personalausgaben (3.000 €) und für andere Ausgaben im Verwaltungshaushalt (2.500 €).																	
	Zuführung zum Vermögenshaushalt	958.000,00																
	Die Zuführung zum Vermögenshaushalt weist nach dem Zuwachs im Vorjahr von 931.200 € einen Rückgang aus (- 399.000 €). Ohne die zusätzlichen Einnahmen aus einer Erbschaft, hätte die Zuführung 508.000 € betragen (Vj. 407.000 €). Der Zuführungsbetrag ohne Erbschaft, liegt damit deutlich über dem notwendigen Mindestzuführung für die „ordentliche“ Kredittilgung in Höhe von 120.000 € (+ 388.000 € = freie Finanzspanne).																	
	Gesamtausgaben im Verwaltungshaushalt	3.634.000,00 €																

3.3 Entwicklung der Einnahmen, Ausgaben, Schulden

3.3.1 Wichtigste Einnahmen (Ist-Einnahmen)

Einnahmeart	Jahresrechnung 2019	Jahresrechnung 2020	Haushaltsplan 2020	Haushaltsplan 2021
Grundsteuer -A-	42.705 €	43.949 €	43.000 €	43.000 €
Grundsteuer -B-	120.852 €	124.258 €	123.000 €	126.000 €
Gewerbesteuer	231.988 €	295.101 €	207.000 €	331.000 €
Einkommensteuerbeteilig.	966.894 €	922.833 €	980.000 €	956.000 €
Schlüsselzuweisungen	439.552 €	470.704 €	470.000 €	530.000 €
Einkommensteuerersatz	69.272 €	107.575 € *	72.000 €	71.000 €
Umsatzsteuerbeteiligung	27.874 €	30.459 €	25.000 €	30.000 €
Personalkostenzusch. KiGa	307.920 €	344.510 €	322.000 €	347.000 €
Wasserverbrauchsgebühr	62.153 €	60.181 €	61.000 €	78.000 €
Kanalbenutzungsgebühr	71.627 €	65.543 €	67.000 €	87.000 €
Konzessionsabgabe LEW	34.427 €	34.097 €	36.000 €	36.000 €
Einspeisevergütung PV-Anl.	42.614 €	47.100 €	47.000 €	49.000 €
Straßenunterhaltszuschuss	36.000 €	36.000 €	36.000 €	36.000 €

*inkl. Sonderzuweisung Corona – Gewerbesteuer-Ausgleich 2020 (+ 40.039,00 €)

Wichtigste Ausgaben (Ist-Ausgaben)

Ausgabeart	Jahresrechnung 2019	Jahresrechnung 2020	Haushaltsplan 2020	Haushaltsplan 2021
Verwaltung	144.706 €	153.323 €	169.000 €	168.000 €
Feuerwehr	26.313 €	36.249 €	39.800 €	43.300 €
Schule	135.289 €	113.078 €	121.450 €	108.000 €
Kindergarten	495.617 €	569.021 €	572.300 €	613.200 €
Gemeindestraßen	166.666 €	159.782 €	132.600 €	126.600 €
Straßenbeleuchtung	12.212 €	12.566 €	14.000 €	14.000 €
Entwässerungsanlage	57.683 €	64.840 €	93.800 €	123.300 €
Wasserversorgungen	104.422 €	228.792 €	259.700 €	334.100 €
Gewerbesteuer-Umlage	41.627 €	31.007 €	25.000 €	39.000 €
Kreis-Umlage	679.617 €	678.265 €	680.000 €	688.000 €
VGem-Umlage	148.645 €	175.927 €	176.000 €	197.000 €
Zinsausgaben	15.867 €	13.392 €	18.800 €	15.900 €
Zuführung zum Vermög.HH	536.204 €	781.750 €	1.356.600 €	985.000 €
<i>nachrichtlich:</i>				
<i>Personalausgaben insgesamt</i>	<i>634.863 €</i>	<i>713.846 €</i>	<i>750.300 €</i>	<i>775.800 €</i>

3.3.2 Schuldenstand und Entwicklung der Schulden

In den Finanzplanungsjahren 2021 und 2022 sind Kreditaufnahmen von 715.000 € bzw. 727.000 € vorgesehen, die allerdings nur als Zwischenfinanzierung dienen und in den Folgejahren (bis 2025) vollständig wieder getilgt werden können.

	2021 EURO	2022 EURO	2023 EURO	2024 EURO	2021 - 2024 EURO
Bruttokreditaufnahme	715.000 €	727.000 €	0 €	0 €	1.442.000 €
ordentl. Tilgungsleistung	120.000 €	120.000 €	120.000 €	120.000 €	480.000 €
Außerordentl. Tilgungsleistung			527.000 €	882.000 €	1.409.000 €
Nettokreditaufnahmen	595.000 €	607.000 €	0 €	0 €	1.202.000 €

Nach diesen Zahlen ergibt sich folgende Entwicklung des Schuldenstandes:

Stand am:	Schuldenstand Euro	Einwohnerzahl*	Pro-Kopf-Verschuldung	
			der Gemeinde Friesenried	aller bayerischen Gemeinden
31.12.2015	588.310	1.532	384 €	627 €
31.12.2016	425.598	1.533	278 €	605 €
31.12.2017	1.605.236	1.551	1.035 €	777 €
31.12.2018	1.423.624	1.531	930 €	739 €
31.12.2019	1.282.012	1.580	811 €	742 €
31.12.2020	1.154.000	1.583	729 €	- €
31.12.2021	1.749.000	1.585	1.103 €	- €
31.12.2022	2.356.000	1.590	1.482 €	- €
31.12.2023	1.709.000	1.600	1.068 €	- €
31.12.2024	707.000	1.610	439 €	- €

* bis 31.12.2019 Stand lt. amtlicher Statistik, danach Ermittlung und Prognose des Einwohnermeldeamtes

Entwicklung der Zuführung des Verwaltungshaushaltes an den Vermögenshaushalt (§ 3 Nr. 2 KommHV)

Die im Verwaltungshaushalt zur Deckung der Ausgaben nicht benötigten Einnahmen sind dem Vermögenshaushalt zuzuführen. Gemäß § 22 Abs. 1 Komm HV muss die Zuführung mindestens so hoch sein, dass damit die ordentliche Tilgung von Krediten gedeckt werden kann.

Die Zuführung soll ferner die Ansammlung von Rücklagen, soweit sie nach § 20 KommHV erforderlich ist, ermöglichen und insgesamt so hoch sein wie die aus speziellen Entgelten gedeckten Abschreibungen.

Nach dem mit dem Haushaltsplan 2021 erstellten Finanzplan 2022 bis 2024 sind finanzplanerisch folgende Zuführungen an den Vermögenshaushalt zu erwarten:

	2021 Euro	2022 Euro	2023 Euro	2024 Euro
Zuführung an den Vermögenshaushalt	958.000	271.000	574.000	598.000

Gegenüberstellung

(+) = umlagekraftabhängige Einnahmen

(-) = Umlagen an Landkreis/Zweckverbände

Einnahme- / Ausgabeart	+ / -	2020 Rechng.Ergebnis	2020 Haushaltsplan	2021 Haushaltsplan
Realsteuern	+	463.307 €	373.000 €	500.000 €
Einkommensteuerbeteiligung	+	966.894 €	980.000 €	956.000 €
Schlüsselzuweisungen	+	439.552 €	470.000 €	530.000 €
Einkommensteuerersatz	+	69.272 €	72.000 €	71.000 €
Umsatzsteuerbeteiligung	+	27.874 €	25.000 €	30.000 €
Zw-Su. I: (Vergleich 2018 : 2017)	8,7%	1.966.899 €	1.920.000 €	2.087.000 €
Kreisumlage	-	679.617 €	680.000 €	688.000 €
Gewerbesteuerumlage	-	41.627 €	25.000 €	39.000 €
Verwaltungsgemeinschaftumlage	-	148.645 €	176.000 €	197.000 €
Schulverbandsumlage	-	126.633 €	97.000 €	90.000 €
Zw-Su. II: (Vergleich 2018 : 2017)	3,7%	996.522 €	978.000 €	1.014.000 €
Nettoergebnis	13,9%	970.377 €	942.000 €	1.073.000 €

Aus dieser Übersicht ist zu entnehmen, dass im **Jahr 2021** gegenüber dem **Jahr 2020** von den umlagekraftabhängigen Einnahmen (+ 8,7 %) nach Abzug der Ausgaben (+ 3,7 %) sich dadurch ein höheres Nettoergebnis errechnet (+ 13,9%).

Komprimierte Übersicht der Vorjahre:

Nettoergebnis 2020	3,1%	902.614 €	914.000 €	942.000 €
Nettoergebnis 2019	-1,0%	942.427 €	923.100 €	914.000 €
Nettoergebnis 2018	17,3%	855.902 €	787.200 €	923.100 €
Nettoergebnis 2017	8,4%	765.596 €	725.900 €	787.200 €

Im Vorjahresvergleich **2019 : 2020** ist festzustellen, dass von den umlagekraftabhängigen Einnahmen (- 0,2 %) nach Abzug der Ausgaben (- 3,1 %) sich Mindereinnahmen in Höhe v. **3.500 €** errechnen!

Im Vorjahresvergleich **2019 : 2018** ist festzustellen, dass von den umlagekraftabhängigen Einnahmen (+ 3,0 %) nach Abzug der Ausgaben (+ 6,9 %) sich Mindereinnahmen in Höhe v. **9.100 €** errechnen!

Im Vorjahresvergleich **2018 : 2017** ist festzustellen, dass von den umlagekraftabhängigen Einnahmen (+ 9,1 %) n. Abzug der Ausgaben (+ 2,1 %) sich **Mehreinnahmen** in Höhe v. **135.900 €** errechnen!

Im Vorjahresvergleich **2017 : 2016** ist festzustellen, dass von den umlagekraftabhängigen Einnahmen (+ 6,1 %) nach Abzug der Ausgaben (+ 4,1 %) sich **Mehreinnahmen** in Höhe von **61.300 €** errechnen!

3.4

Vermögenshaushalt

3.4.1

Ausgaben

Investitionen und Investitionsförderungsmaßnahmen – HH-Jahr 2021

				2021	
				Maßnahme	Summe
13			Öffentl. Sicherheit und Ordnung - Brandschutz		10.000,00 €
	000	953	Löschwasserversorgung Außenbereich	4.000,00 €	
			Fassade FW - Haus Friesenried	6.000,00 €	
21			Grundschule		15.000,00 €
	100	953	Fluchtwege Grundschule / Planung u. Umsetzung	15.000,00 €	
46			Tageseinrichtungen für Kinder		50.000,00 €
	400	935	Ersatzbeschaffung Außenanlagen	10.000,00 €	
	401	940	Einrichtung Waldkindergarten	40.000,00 €	
56			Eigene Sportstätten		55.000,00 €
	000	940	Sanierung (Fenstertausch, Brandschutzplanung, Energetische Sanierung, Lüftungsanlage, Trennvorhang etc.)	55.000,00 €	
61			Bauverwaltung, Städtebauliche Planung,		55.000,00 €
	000	986	Städtebauliche Planung (Rahmenplan, Neuaufstellung B- Plan, B-Plan Blöcktach Hinter dem Weiler; Erschließungsplanung	20.000,00 € 35.000,00 €	
63			Gemeindestraßen, Wege, Brücken		623.000,00 €
	000	935	Anschaffung eines Kippers	13.000,00 €	
	000	950	Sanierung Alte Steige/ Weissen/ Zufahrt Haid 3	50.000,00 €	
	003	950	Fahrradweg Brandeln/ Oberbeuren	40.000,00 €	
	018	950	Sanierung Schwarzenburgstraße Blöcktach (inkl. Wasserleitung)	50.000,00 €	
	019	950	Erschließung Blöcktach - Hinter dem Weiler	470.000,00 €	
67	000	960	Straßenbeleuchtung Schwarzenburgstr. 34	3.000,00 €	3.000,00 €
69			Wasserläufe Wasserbau		160.000,00 €
	000	950	HWS - Friesenried Süd (Planung u. Bau)	135.000,00 €	
	000	950	Gewässerausbau Blöcktach - Ost	10.000,00 €	
	001	950	HWS - Salenwang, Erhöhung Dammscharte	10.000,00 €	
	003	932	Grundbuchkosten f. Diensbarkeiten	5.000,00 €	
70			Abwasserbeseitigung		10.000,00 €
	001	950	Ertüchtigung/ Neubau Kläranlage	10.000,00 €	
76			Gemeindehäuser		71.500,00 €
	000	935	Restkosten für 3 Defibrillatoren (Haushaltsrest 5.000 €)	6.500,00 €	
	201	932	Restausgaben mit NK - Gasthaus Traube	65.000,00 €	
81			Wasserversorgung Friesenried		4.500,00 €
	501	951	Sonstige Maßnahmen	1.000,00 €	
	501	960	Aufbau Prozessleitsystem (1/3)	3.500,00 €	
81			Wasserversorgung Salenwang		3.500,00 €
	502	960	Aufbau Prozessleitsystem (1/3)	3.500,00 €	
81			Wasserversorgung Blöcktach		1.263.500,00 €
	503	935	Aufbau Prozessleitsystem (1/3)	3.500,00 €	
	503	940	Restausgaben Hochbehälter Blöcktach	270.000,00 €	
	503	950	Ertüchtigung Wassernetz Blöcktach (Bauabschnitt II)	860.000,00 €	
	503	951	Verbundleitung Blöcktach - Friesenried	130.000,00 €	
81			Komb. Versorgungsunternehmen - Breitband		304.000,00 €
	700	950	Investitionskosten Breitbandausbau	290.000,00 €	
	700	950	Masterplan	14.000,00 €	
88			Allgemeines Grundvermögen		100.000,00 €
	100	932	Erwerb von unbebauten Grundstücken	100.000,00 €	
91			Sonstige Allgemeine Finanzwirtschaft		125.000,00 €
	000	910	Zuführung an allgemeine Rücklage	0,00 €	
			Zuführung an Betriebsmittelrücklage (Mindestrücklage)	5.000,00 €	
	000	977	Ordentliche Kreditilgung	120.000,00 €	
Summen:				2.853.000,00 €	2.853.000,00 €

3.4.2 **Einnahmen**

zur Finanzierung der vorgenannten Ausgaben - **HH-Jahr 2021**

				2021	
				Maßnahme	Summe
63			Gemeindestraßen, Wege, Brücken		44.000,00 €
	000	361	Straßenausbaupauschale	19.000,00 €	
	011	361	Erst. Straßenausbaubeiträge Röhrw. Weg	25.000,00 €	
70			Abwasserbeseitigung		12.000,00 €
	001	350	Beiträge u. ähnliche Entgelte	12.000,00 €	
76			Gemeindehäuser		2.000,00 €
	000	935	Zuschuss für 1. Defibrillator	2.000,00 €	
81			Wasserversorgung		230.000,00 €
			Friesenried		
	501	350	Beiträge u. ähnliche Entgelte	30.000,00 €	
			Blöcktach		
	503	350	Beiträge u. ähnliche Entgelte	200.000,00 €	
81			Komb. Versorgungsunternehmen - Breitband		240.000,00 €
	700	361	Zuweisung Breitband Bund (inkl. Masterplan)	240.000,00 €	
88			Grundstückserlöse		500.000,00 €
	100	340	Verkauf Baugrundstücke	500.000,00 €	
90			Allgemeine Zuweisungen, Allgemeine Umlagen		126.000,00 €
	000	361	Pauschale Investitionszuweisung vom Staat	126.000,00 €	
91			Sonstig Allgemeine Finanzwirtschaft		1.699.000,00 €
	000	300	Zuführung vom Verwaltungshaushalt	958.000,00 €	
	000	310	Entnahme aus der Rücklage (Sollüberschuss 2020)	26.000,00 €	
	000	377	Einnahmen aus Krediten	715.000,00 €	
Summe:				2.853.000,00 €	2.853.000,00 €

4. Schlussbemerkung

Das Rekordhaushaltsvolumen 2021 in Höhe von insgesamt 6.487.000,00 € liegt um 581.000 € über dem Vorjahresplansoll mit 5.906.000 €. Die Einnahmen im Verwaltungshaushalt verzeichnen dabei allerdings einen Rückgang (- 4,6 %), was insb. an einer Erbschaft liegt. Da die Ausgaben deutlich steigen (+ 9,1 %) verringert sich die Zuführung zum Vermögenshaushalt (958.000 €) gegenüber dem Vorjahreswert um 398.600 €. Die hohen Investitionsausgaben (2.853.000 €) fordern im Haushaltsjahr eine veranschlagte Kreditaufnahme i. H. v. 715.000 €.

5. Finanzplanungsjahre

In den Finanzplanungsjahren 2022 – 2024 stehen doch wieder größere Investitionsmaßnahmen u.a. „Straßenbau, Straßenwiederherstellung in Blöcktach“, „Wasserversorgung Blöcktach mit Sanierung und Erneuerung“ und „Breitbandausbau“ an. Kleinere und mittlere Investitionsmaßnahmen können dadurch in den kommenden Finanzplanungsjahren nur bedingt aufgrund der voraussichtlich nur in geringem Maße vorhandenen freien eigenen Finanzmittel finanziert werden. Die in den FP-Jahr 2022 vorgesehenen Investitionen können nur durch Inanspruchnahme von Kreditmitteln finanziert werden, der jedoch nur als Überbrückungskredit dient. Die Rückzahlung erfolgt in den Folgejahren. Ab 2025 können voraussichtlich, bereits wieder ordentlich Mittel der allgemeinen Rücklage zugeführt werden. Das Augenmerk sollte aber nach wie vor vorwiegend auf die Schulden tilgung gerichtet werden.

6. Stellenplan

Der Stellenplan der Gemeinde Friesenried weist folgende Stellen aus:

Personal:	TVöD – VKA	Entg. Stufe	HH-Jahr 2021	HH-Jahr 2020
	Vergütungsgruppe	1	0,2 Stellen	0,2 Stellen
	Vergütungsgruppe	2	0,3 Stellen	0,3 Stellen
	Vergütungsgruppe	4	1,9 Stellen	1,9 Stellen
	Vergütungsgruppe	5	0,7 Stellen	0,7 Stellen
	Vergütungsgruppe	6	0,2 Stellen	0,0 Stellen

Personal:	TVöD – VKA/SuE	Entg. Stufe	HH-Jahr 2021	HH-Jahr 2020
Beschäftigte	Vergütungsgruppe	S 15	0,9 Stellen	0,0 Stellen
	Vergütungsgruppe	S 13	0,7 Stellen	0,8 Stellen
	Vergütungsgruppe	S 8a	3,6 Stellen	3,1 Stellen
	Vergütungsgruppe	S 3	6,0 Stellen	6,0 Stellen

Friesenried, im Juli 2021

Huber,
Erster Bürgermeister

Zajicek,
Kämmerer

Gesamtplan

Gesamtplan 2021

1. Zusammenfassung der Einnahmen, Ausgaben und

EP	Einzelplanbezeichnung	Haushaltsansatz 2021		
		Einnahmen	Ausgaben	Verpfl.-erm.
Verwaltungshaushalt				
0	Allgemeine Verwaltung	17.200	168.000	
1	Öffentliche Sicherheit und Ordnung	2.600	43.300	
2	Schulen	0	108.000	
3	Wissenschaft, Forschung und Kulturpflege	600	24.000	
4	Soziale Sicherung	416.750	613.200	
5	Gesundheit, Erholung, Sport	28.800	28.000	
6	Bau- und Wohnungswesen Verkehr	39.200	143.100	
7	Öffentliche Einrichtungen Wirtschaftsförderungen	138.450	227.300	
8	Wirtschaftliche Unternehmen Allg. Grund- u. Sondervermögen	388.000	375.700	
9	Allgemeine Finanzwirtschaft	2.602.400	1.903.400	
	Zusammen	3.634.000	3.634.000	
Vermögenshaushalt				
0	Allgemeine Verwaltung	0	0	0
1	Öffentliche Sicherheit und Ordnung	0	10.000	0
2	Schulen	0	15.000	0
3	Wissenschaft, Forschung und Kulturpflege	0	0	0
4	Soziale Sicherung	0	50.000	0
5	Gesundheit, Erholung, Sport	0	55.000	0
6	Bau- und Wohnungswesen Verkehr	44.000	841.000	0
7	Öffentliche Einrichtungen Wirtschaftsförderungen	14.000	81.500	0
8	Wirtschaftliche Unternehmen Allg. Grund- u. Sondervermögen	970.000	1.675.500	0
9	Allgemeine Finanzwirtschaft	1.825.000	125.000	0
	Zusammen	2.853.000	2.853.000	0
	Gesamthaushalt	6.487.000	6.487.000	0

Verpflichtungsermächtigungen (in EUR)

EP	Haushaltsansatz 2020		Rechnungsergebnis 2019	
	Einnahmen	Ausgaben	Einnahmen	Ausgaben
0	16.200	169.000	15.948,94	144.706,06
1	3.000	39.400	3.620,09	26.312,81
2	0	121.450	0,00	135.289,26
3	600	14.600	0,00	4.721,37
4	381.100	575.100	372.405,17	495.616,68
5	34.300	26.000	34.735,00	23.939,64
6	41.200	149.100	39.000,00	180.226,63
7	93.000	152.050	97.514,82	104.982,10
8	323.200	300.000	169.314,24	142.811,49
9	2.916.400	2.262.300	1.946.028,60	1.419.960,82
	3.809.000	3.809.000	2.678.566,86	2.678.566,86
0	0	0	0,00	0,00
1	3.000	3.000	19.400,00	9.486,96
2	0	40.000	0,00	0,00
3	0	0	0,00	0,00
4	0	53.000	0,00	179.941,97
5	0	52.000	0,00	88.101,54
6	25.000	190.000	10.987,00	109.695,47
7	10.000	520.000	0,00	7.570,31
8	60.000	1.034.000	12.389,65	258.785,31
9	1.999.000	205.000	1.268.811,32	658.006,41
	2.097.000	2.097.000	1.311.587,97	1.311.587,97
	5.906.000	5.906.000	3.990.154,83	3.990.154,83

Haushaltsquerschnitt

Gesamtplan 2021 2. Haushaltsquerschnitt (in EUR)

1.580 Einwohner
 am: 31.12.2021

A: Einzelpläne 0 - 8

Gldg.	Aufgabenbereich	Bezeichnung	Einnahmen aus	Sonstige	Personal-	Sachl. Verw.
			Verwaltung und	Finanz-	ausgaben	u. Betriebs-
		Gruppierungs-Nr.	Betrieb	einnahmen		aufwand,
			10 - 17	20 - 22, 24 - 26	40 - 46	weitere Finanz-
						ausgaben
						50 - 68, 84
00	a	Gemeindeorgane	0	0	103.000	3.000
	b		0,00	0,00	65,19	1,90
02	a	Hauptverwaltung	15.700	0	19.400	37.400
	b		9,94	0,00	12,28	23,67
03	a	Kämmerei	200	1.300	0	1.000
	b		0,13	0,82	0,00	0,63
05	a	Besondere Dienststellen der allgemeinen	0	0	500	0
	b	Verwaltung	0,00	0,00	0,32	0,00
06	a	Einrichtung für die gesamte Verwaltung	0	0	0	2.500
	b		0,00	0,00	0,00	1,58
13	a	Brandschutz	2.600	0	6.000	37.100
	b		1,65	0,00	3,80	23,48
21	a	Grund- und Mittelschulen	0	0	0	9.500
	b		0,00	0,00	0,00	6,01
29	a	Übrige schulische Aufgaben	0	0	0	8.500
	b		0,00	0,00	0,00	5,38
33	a	Theater und Musikpflege	300	0	0	0
	b		0,19	0,00	0,00	0,00
34	a	Heimat- und sonstige Kulturpflege	300	0	0	0
	b		0,19	0,00	0,00	0,00
36	a	Naturschutz, Denkmalschutz und -pflege	0	0	0	3.700
	b		0,00	0,00	0,00	2,34
37	a	Kirchliche Angelegenheiten	0	0	0	1.500
	b		0,00	0,00	0,00	0,95
46	a	Einrichtungen der Jugendhilfe	416.750	0	513.000	34.800
	b		263,77	0,00	324,68	22,03
47	a	Förderung anderer Träger der	0	0	0	0
	b	Wohlfahrtspflege u. Jugendhilfe	0,00	0,00	0,00	0,00
56	a	Eigene Sportstätten	28.800	0	0	28.000
	b		18,23	0,00	0,00	17,72
61	a	Städtebauliche Planung, Städtebauförderung	0	0	0	0
	b		0,00	0,00	0,00	0,00
63	a	Gemeindestrassen, Wege, Brücken	39.200	0	55.500	71.100
	b		24,81	0,00	35,13	45,00
67	a	Strassenbeleuchtung und Strassenreinigung	0	0	0	14.000
	b		0,00	0,00	0,00	8,86

Zuweisungen und Zuschüsse	Zuschussbedarf	Objektbezogene Einnahmen des VMH	Baumaßnahmen	Sonstige Investitionsaufgaben	Verpflichtungsermächtigungen
70 - 78		32 - 36	94 - 96	92 - 93, 98, 991	
0	-106.000	0	0	0	0
0,00	-67,09	0,00	0,00	0,00	0,00
1.200	-42.300	0	0	0	0
0,76	-26,77	0,00	0,00	0,00	0,00
0	500	0	0	0	0
0,00	0,32	0,00	0,00	0,00	0,00
0	-500	0	0	0	0
0,00	-0,32	0,00	0,00	0,00	0,00
0	-2.500	0	0	0	0
0,00	-1,58	0,00	0,00	0,00	0,00
200	-40.700	0	10.000	0	0
0,13	-25,76	0,00	6,33	0,00	0,00
90.000	-99.500	0	15.000	0	0
56,96	-62,97	0,00	9,49	0,00	0,00
0	-8.500	0	0	0	0
0,00	-5,38	0,00	0,00	0,00	0,00
300	0	0	0	0	0
0,19	0,00	0,00	0,00	0,00	0,00
6.500	-6.200	0	0	0	0
4,11	-3,92	0,00	0,00	0,00	0,00
2.000	-5.700	0	0	0	0
1,27	-3,61	0,00	0,00	0,00	0,00
10.000	-11.500	0	0	0	0
6,33	-7,28	0,00	0,00	0,00	0,00
62.600	-193.650	0	40.000	10.000	0
39,62	-122,56	0,00	25,32	6,33	0,00
2.800	-2.800	0	0	0	0
1,77	-1,77	0,00	0,00	0,00	0,00
0	800	0	55.000	0	0
0,00	0,51	0,00	34,81	0,00	0,00
0	0	0	0	55.000	0
0,00	0,00	0,00	0,00	34,81	0,00
0	-87.400	44.000	610.000	13.000	0
0,00	-55,32	27,85	386,08	8,23	0,00
0	-14.000	0	3.000	0	0
0,00	-8,86	0,00	1,90	0,00	0,00

Gesamtplan 2021 2. Haushaltsquerschnitt (in EUR)

1.580 Einwohner
 am: **31.12.2021**

A: Einzelpläne 0 - 8

Gldg.	Aufgabenbereich	Bezeichnung	Gruppierungs-Nr.	Einnahmen aus	Sonstige	Personal-	Sachl. Verw.
				Verwaltung und	Finanz-	ausgaben	u. Betriebs-
				Betrieb	einnahmen		aufwand,
				10 - 17	20 - 22, 24 - 26	40 - 46	weitere Finanz-
							ausgaben
							50 - 68, 84
69	a	Wasserläufe, Wasserbau		0	0	0	2.500
	b			0,00	0,00	0,00	1,58
70	a	Abwasserbeseitigung		88.200	0	46.700	76.600
	b			55,82	0,00	29,56	48,48
72	a	Abfallbeseitigung		14.300	0	11.800	3.400
	b			9,05	0,00	7,47	2,15
75	a	Bestattungswesen		5.900	0	3.800	10.700
	b			3,73	0,00	2,41	6,77
76	a	Kabelanlage, Umsetzer, Gemein-		27.450	0	4.400	63.900
	b	schaftsanlagen		17,37	0,00	2,78	40,44
78	a	Förderung der Land- und Forstwirtschaft		2.600	0	0	6.000
	b			1,65	0,00	0,00	3,80
81	a	Versorgungsunternehmen		340.200	36.000	8.700	360.400
	b			215,32	22,78	5,51	228,10
85	a	Forstwirtschaftliche Unternehmen		6.100	0	0	3.300
	b			3,86	0,00	0,00	2,09
87	a	Sonstige wirtschaftliche Unternehmen		0	100	0	0
	b			0,00	0,06	0,00	0,00
88	a	Allgemeines Grundvermögen		5.600	0	0	3.300
	b			3,54	0,00	0,00	2,09
	a:	Gesamtsumme		994.200	37.400	772.800	782.200
	b:	Summe je Einwohner		629,25	23,66	489,13	495,05

Zuweisungen und Zuschüsse	Zuschussbedarf	Objektbezogene Einnahmen des VMH	Baumaßnahmen	Sonstige Investitions- aufgaben	Verpflich- tungser- mächtigungen
70 - 78		32 - 36	94 - 96	92 - 93, 98, 991	
0	-2.500	0	155.000	5.000	0
0,00	-1,58	0,00	98,10	3,16	0,00
0	-35.100	12.000	10.000	0	0
0,00	-22,22	7,59	6,33	0,00	0,00
0	-900	0	0	0	0
0,00	-0,57	0,00	0,00	0,00	0,00
0	-8.600	0	0	0	0
0,00	-5,44	0,00	0,00	0,00	0,00
0	-40.850	2.000	0	71.500	0
0,00	-25,85	1,27	0,00	45,25	0,00
0	-3.400	0	0	0	0
0,00	-2,15	0,00	0,00	0,00	0,00
0	7.100	470.000	1.572.000	3.500	0
0,00	4,49	297,47	994,94	2,22	0,00
0	2.800	0	0	0	0
0,00	1,77	0,00	0,00	0,00	0,00
0	100	0	0	0	0
0,00	0,06	0,00	0,00	0,00	0,00
0	2.300	500.000	0	100.000	0
0,00	1,46	316,46	0,00	63,29	0,00
175.600	-699.000	1.028.000	2.470.000	258.000	0
111,14	-442,42	650,64	1.563,30	163,29	0,00

Gesamtplan 2021 2. Haushaltsquerschnitt (in EUR)

1.580 Einwohner
 am: 31.12.2021

B: Einzelplan 9

Gldg.- Nr	Aufgabenbereich	Bezeichnung	Steuern und allgemeine Zuweisungen	Einnahmen aus Verwaltung und Betrieb. Sonstige Fi- nanzeinnahmen	Deckungs- reserve	Sonstige Finan- aus- gaben
			00 - 08	158, 20, 23, 26 - 28	47, 85	80-84, 86
90	a	Steuern, allgemeine Zuweisungen und	2.100.000	0	0	924.000
	b	allgemeine Umlagen	1.329,11	0,00	0,00	584,81
91	a	Sonstige allgemeine Finanzwirtschaft	0	52.400	5.500	973.900
	b		0,00	33,16	3,48	616,39
a: Gesamtsumme			2.100.000	52.400	5.500	1.897.900
b: Summe je Einwohner			1.329,11	33,16	3,48	1.201,20

Zuschuß (-) Überschuß 3 + 4 ./. 5 - 6	Sonstige Einnahmen des VMH	Sonstige Ausgaben des VMH
	30, 31, 37	90, 91, 97, 990, 992
1.176.000	0	0
744,30	0,00	0,00
-927.000	1.699.000	125.000
-586,71	1.075,32	79,11
249.000	1.699.000	125.000
157,59	1.075,32	79,11

Gruppierungsübersicht

Gesamtplan 2021 3. Gruppierungsübersicht (in EUR)

1.580 Einwohner
am: 31.12.2021

Grupp.-Nr.	Einnahme bzw. Ausgabeart	Ansatz 2021	je Einw.	v. H.	Ansatz 2020	R.-ergebnis 2019
Einnahmen des Verwaltungshaushalts						
0	Steuern, allgemeine Zuweisung					
000	Grundsteuer A	43.000	27,22	0,66	43.000	42.704,56
001	Grundsteuer B	126.000	79,75	1,94	123.000	120.851,59
003	Gewerbsteuer	331.000	209,49	5,10	207.000	231.988,21
00	Realsteuern zusammen	500.000	316,46	7,71	373.000	395.544,36
01	Gemeindeanteile an der Einkommenssteuer	986.000	624,05	15,20	1.005.000	994.768,00
02, 03	Andere Steuern und steuerähnlich Einnahmen	3.000	1,90	0,05	3.000	2.899,00
04	Schlüsselzuweisungen					
041	vom Land	530.000	335,44	8,17	470.000	439.552,00
05	Bedarfszuweisungen					
051	vom Land	0	0,00	0,00	0	0,00
06, 08	Sonstige allgemeine Zuweisungen					
060	vom Bund	0	0,00	0,00	0	0,00
061		81.000	51,27	1,25	82.000	81.851,01
062	von Gemeinden und Gemeidenverbänden	0	0,00	0,00	0	0,00
081	vom Land	0	0,00	0,00	0	0,00
06, 08	Sonstige allgemeine Zuweisungen	81.000	51,27	1,25	82.000	81.851,01
07	Allgemeine Umlagen					
072	von Gemeinden und Gemeindeverbänden	0	0,00	0,00	0	0,00
1	Einnahmen aus Verwaltung und Betrieb					
10, 11, 12	Gebühren und ähnliche Entgelte, zweckgebundene Abgaben	262.400	166,08	4,05	228.400	234.192,13
13, 14, 15	Einnahmen aus Verkauf, Mieten und Pachten, Sonstige Verwaltungs- und Betriebseinnahmen	283.500	179,43	4,37	217.100	69.908,81
16	Erstattung von Ausgaben des Verwaltungshaushaltes					
160	vom Bund, LAF, ERP-Sondervermögen	0	0,00	0,00	0	0,00
161	vom Land	0	0,00	0,00	0	0,00
162	von Gemeinden und Gemeindeverbänden	49.000	31,01	0,76	36.000	36.508,30
163	von Zweckverbänden und dgl.	0	0,00	0,00	0	0,00
164	vom sonstigen öffentlichen Bereich	0	0,00	0,00	0	0,00
165	von kommunalen Sonderrechnungen	0	0,00	0,00	0	0,00
166	von sonstigen öffentlichen Sonderrechnungen	0	0,00	0,00	0	0,00
167	von privaten Unternehmen	0	0,00	0,00	0	0,00
168	von übrigen Bereichen	0	0,00	0,00	0	0,00
169	Innere Verrechnung	10.300	6,52	0,16	10.000	9.888,98
16	Erstattungen von Ausgaben des Verwaltungshaushaltes	59.300	37,53	0,91	46.000	46.397,28
17	Zuweisungen und Zuschüsse für laufende Zwecke					
170	vom Bund, LAP, ERP-Sondervermögen	0	0,00	0,00	0	0,00
171	vom Land	385.300	243,86	5,94	360.000	345.023,98
172	von Gemeinden und Gemeindeverbänden	0	0,00	0,00	0	0,00
173	von Zweckverbänden u. dgl.	100	0,06	0,00	100	90,17
174	vom sonstigen öffentlichen Bereich	0	0,00	0,00	0	0,00
175	von kommunalen Sonderrechnungen	0	0,00	0,00	0	0,00
176	von sonstigen öffentlichen Sonderechnungen	2.000	1,27	0,03	2.000	0,00
177	von privaten Unternehmen	1.000	0,63	0,02	1.000	1.000,00
178	von übrigen Bereichen	450.600	285,19	6,95	950.600	0,00
17	Zuweisungen und Zuschüsse für laufende Zwecke	839.000	531,01	12,93	1.313.700	346.114,15
1	Summe Einnahmen aus Verwaltung und Betrieb	1.444.200	914,05	22,26	1.805.200	696.612,37

Gesamtplan 2021 3. Gruppierungsübersicht (in EUR)

1.580 Einwohner
am: 31.12.2021

Grupp.-Nr.	Einnahme bzw. Ausgabeart	Ansatz 2021	je Einw.	v. H.	Ansatz 2020	R.-ergebnis 2019
2	Sonstige Finanzeinnahmen					
20	Zinseinnahmen					
200	vom Bund, LAF, REP-Sondervermögen	0	0,00	0,00	0	0,00
201	vom Land	0	0,00	0,00	0	0,00
202	von Gemeinden und Gemeindeverbänden	0	0,00	0,00	0	0,00
203	von Zweckverbänden und dgl.	0	0,00	0,00	0	0,00
204	vom sonstigen öffentlichen Bereich	0	0,00	0,00	0	0,00
205, 206	von sonstigen Bereichen	100	0,06	0,00	100	0,00
207, 208		300	0,19	0,00	300	37,34
209	aus inneren Darlehn	0	0,00	0,00	0	0,00
20	Zinseinnahmen	400	0,25	0,01	400	37,34
21, 22	Gewinnanteile vom wirtschaftlichen Unternehmen und aus Beteiligungen, Konzessionsabgaben	36.100	22,85	0,56	36.100	34.437,39
23	Schuldendiensthilfen					
230	vom Bund, LAF, REP-Sondervermögen	0	0,00	0,00	0	0,00
231	vom Land	0	0,00	0,00	0	0,00
232	von Gemeinden und Gemeindeverbänden	0	0,00	0,00	0	0,00
233	von Zweckverbänden u. dgl.	0	0,00	0,00	0	0,00
234	vom sonstigen öffentlichen Bereich	0	0,00	0,00	0	0,00
235, 236	von sonstigen Bereichen	0	0,00	0,00	0	0,00
237, 238	von sonstigen Bereichen	0	0,00	0,00	0	0,00
23	Schuldendiensthilfen	0	0,00	0,00	0	0,00
24, 25	Ersatz von sozialen Leistungen in und außerhalb von Einrichtungen	0	0,00	0,00	0	0,00
26	Weitere Finanzeinnahmen	1.300	0,82	0,02	1.300	1.488,50
27	Kalkulatorische Einnahmen					
270	Abschreibungen	40.000	25,32	0,62	25.000	24.214,55
275	Verzinsung des Anlagekapitals	12.000	7,59	0,18	8.000	7.162,34
27	Kalkulatorische Einnahmen	52.000	32,91	0,80	33.000	31.376,89
28	Zuführung vom Vermögenshaushalt	0	0,00	0,00	0	0,00
0-2	Summe Einnahmen Verwaltungshaushalt	3.634.000	2.300,00	56,02	3.809.000	2.678.566,86

Gesamtplan 2021 3. Gruppierungsübersicht (in EUR)

1.580 Einwohner
am: 31.12.2021

Grupp.-Nr.	Einnahme bzw. Ausgabeart	Ansatz 2021	je Einw.	v. H.	Ansatz 2020	R.-ergebnis 2019
3	Einnahmen des Vermögenshaushalts					
30	Zuführung vom Verwaltungshaushalt	958.000	606,33	14,77	1.357.000	536.204,33
31	Entnahmen aus Rücklagen	26.000	16,46	0,40	516.000	606.106,99
32	Rückflüsse aus Darlehen					
320	vom Bund, LAF, REP-Sondervermögen	0	0,00	0,00	0	0,00
321	vom Land	0	0,00	0,00	0	0,00
322	von Gemeinden und Gemeindeverbänden	0	0,00	0,00	0	0,00
323	von Zweckverbänden u. dgl.	0	0,00	0,00	0	0,00
324	vom sonstigen öffentlichen Bereich	0	0,00	0,00	0	0,00
325, 326	von sonstigen Bereichen	0	0,00	0,00	0	0,00
327, 328		0	0,00	0,00	0	0,00
32	Rückflüsse aus Darlehen	0	0,00	0,00	0	0,00
33	Einnahmen aus der Veräußerung von Beteiligungen und Rückflüsse von Kapitaleinlagen	0	0,00	0,00	0	0,00
340	Einnahmen aus der Veräußerung von Sachen des Anlagevermögens -Grundstücke-	500.000	316,46	7,71	0	4.321,40
345	Einnahmen aus der Veräußerung von Sachen des Anlagevermögens -bewegliche Sachen-	0	0,00	0,00	0	4.000,00
35	Beiträge und ähnliche Entgelte	242.000	153,16	3,73	60.000	9.055,25
36	Zuweisungen und Zuschüsse für Investitionen und Investitionsförderungsmaßnahmen					
360	vom Bund, LAF, REP-Sondervermögen	0	0,00	0,00	0	0,00
361	vom Land	410.000	259,49	6,32	161.000	151.900,00
362	von Gemeinden und Gemeindeverbänden	0	0,00	0,00	3.000	0,00
363	von Zweckverbänden u. dgl.	0	0,00	0,00	0	0,00
364	vom sonstigen öffentlichen Bereich	0	0,00	0,00	0	0,00
365,366, 367,368	von sonstigen Bereichen	2.000	1,27	0,03	0	0,00
36	Zuweisungen und Zuschüsse für Investitionen und Investitionsfördermaßnahmen.	412.000	260,76	6,35	164.000	151.900,00
37	Einnahmen aus Krediten und inneren Darlehen					
370	vom Bund, LAF, REP-Sondervermögen	0	0,00	0,00	0	0,00
371	vom Land	0	0,00	0,00	0	0,00
372	von Gemeinden und Gemeindeverbänden	0	0,00	0,00	0	0,00
373	von Zweckverbänden u. dgl.	0	0,00	0,00	0	0,00
374	vom sonstigen öffentlichen Bereich	0	0,00	0,00	0	0,00
375,376, 377,378	von sonstigen Bereichen (Untergruppen siehe Nr.3.4 AllgZV-KommGrPl)	715.000	452,53	11,02	0	0,00
379	Innere Darlehen	0	0,00	0,00	0	0,00
37	Einnahmen aus Krediten und inneren Darlehen	715.000	452,53	11,02	0	0,00
	Summe Einnahmen Vermögenshaushalt	2.853.000	1.805,70	43,98	2.097.000	1.311.587,97
	Summe Gesamteinnahme	6.487.000	4.105,70	100,00	5.906.000	3.990.154,83

Gesamtplan 2021 3. Gruppierungsübersicht (in EUR)

1.580 Einwohner
am: 31.12.2021

Grupp.-Nr.	Einnahme bzw. Ausgabeart	Ansatz 2021	je Einw.	v. H.	Ansatz 2020	R.-ergebnis 2019
Ausgaben des Verwaltungshaushalts						
4	Personalausgaben					
40	Aufwendungen für ehrenamtliche Tätigkeit	98.500	62,34	1,52	94.100	85.518,01
41	Dienstbezüge u. dgl.	518.900	328,42	8,00	502.300	430.015,90
42	Versorgungsbezüge u. dgl.	0	0,00	0,00	0	0,00
43	Beträge zur Versorgungskasse	38.900	24,62	0,60	38.200	29.619,59
44	Beiträge zur gesetzlichen Sozialversicherung	116.300	73,61	1,79	112.100	89.556,27
45	Beihilfen, Unterstützungen und dgl.	200	0,13	0,00	200	153,60
46	Personalnebenausgaben	0	0,00	0,00	0	0,00
47	Deckungsreserve für Personalausgaben	3.000	1,90	0,05	3.000	0,00
4	Personalausgaben	775.800	491,01	11,96	749.900	634.863,37
5, 6	Sächlicher Verwaltungs- und Betriebsaufwand					
50, 51	Unterhaltung der Grundstücke und baulichen Anlagen und des sonstigen unbewegl. Vermögens	196.900	124,62	3,04	142.950	141.979,47
52	Geräte, Ausstattungs- und Ausrüstungsgegenstände, sonst. Gebrauchsgegenstände	16.600	10,51	0,26	21.100	6.622,79
53	Mieten, Pachten	0	0,00	0,00	0	0,00
54	Bewirtschaftung der Grundstücke, baulichen Anlagen usw.	45.500	28,80	0,70	47.500	42.320,86
55	Haltung von Fahrzeugen	12.000	7,59	0,18	10.000	9.732,76
56, 57-63	Besondere Aufwendungen für Bedienstete, weitere Verwaltungs- und Betriebsausgaben	94.600	59,87	1,46	99.600	92.717,38
577, 578	Kosten der zuschussfähigen Lernmittel	0	0,00	0,00	0	0,00
639	Schülerbeförderung	0	0,00	0,00	0	0,00
64, 65, 66	Steuern, Geschäftsausgaben u.a.	329.400	208,48	5,08	255.750	93.416,62
5, 6	Sächlicher Verwaltungs- und Betriebsaufwand	695.000	439,87	10,71	576.900	386.789,88
67	Erstattung von Ausgaben des Verwaltungshaushalts					
670	vom Bund, LAF, REP-Sondervermögen	0	0,00	0,00	0	0,00
671	an Land	0	0,00	0,00	0	0,00
672	an Gemeinden und Gemeindeverbände	8.000	5,06	0,12	9.500	5.985,43
673	an Zweckverbände u. dgl.	16.900	10,70	0,26	16.900	16.152,21
674	an sonstigen öffentlichen Bereich	0	0,00	0,00	0	0,00
675,676, 677,678	an sonstige Bereiche	0	0,00	0,00	0	0,00
679	Innere Verrechnungen	10.300	6,52	0,16	10.000	9.888,98
67	Erstattung von Ausgaben des Verwaltungshaushalts	35.200	22,28	0,54	36.400	32.026,62
68	Kalkulatorische Kosten					
680	Abschreibungen	40.000	25,32	0,62	25.000	24.214,55
685	Verzinsung des Anlagekapitals	12.000	7,59	0,18	8.000	7.162,34
68	Kalkulatorische Kosten	52.000	32,91	0,80	33.000	31.376,89
7	Zuweisungen und Zuschüsse (nicht für Investitionen)					
70	Zuschüsse für laufende Zwecke an soziale oder ähnliche Einrichtungen	10.800	6,84	0,17	10.200	4.734,40

Gesamtplan 2021 3. Gruppierungsübersicht (in EUR)

1.580 Einwohner
am: 31.12.2021

Grupp.-Nr.	Einnahme bzw. Ausgabeart	Ansatz 2021	je Einw.	v. H.	Ansatz 2020	R.-ergebnis 2019
71	Zuweisungen und Zuschüsse für laufende Zwecke					
710	an Bund, LAF, ERP-Sondervermögen	0	0,00	0,00	0	0,00
711	an Land	1.200	0,76	0,02	1.200	1.144,00
712	an Gemeinden und Gemeindeverbände	63.200	40,00	0,97	44.600	42.989,89
713	an Zweckverbände u. dgl.	90.000	56,96	1,39	97.000	124.497,65
714	an sonstigen öffentlichen Bereich	0	0,00	0,00	0	0,00
715	an kommunale Sonderrechnungen	0	0,00	0,00	0	0,00
716	an sonstige öffentliche Sonderrechnungen	0	0,00	0,00	0	0,00
717	an private Unternehmen	10.200	6,46	0,16	300	0,00
718	an übrige Bereiche	200	0,13	0,00	200	183,34
71	Zuweisungen und Zuschüsse für laufende Zwecke	164.800	104,30	2,54	143.300	168.814,88
72	Schuldendiensthilfen					
722	an Gemeinden und Gemeindeverbände	0	0,00	0,00	0	0,00
723	an Zweckverbände u. dgl.	0	0,00	0,00	0	0,00
725	an kommunale Sonderrechnungen	0	0,00	0,00	0	0,00
726	an sonstige öffentliche Sonderrechnungen	0	0,00	0,00	0	0,00
727	an private Unternehmen	0	0,00	0,00	0	0,00
728	an übrige Bereiche	0	0,00	0,00	0	0,00
72	Schuldendiensthilfen	0	0,00	0,00	0	0,00
73,74,75, 76,77,78	Leistungen der Sozialhilfe u.ä.	0	0,00	0,00	0	0,00
8	Sonstige Finanzausgaben					
80	Zinsausgaben					
800	an Bund, LAF, ERP-Sondervermögen	0	0,00	0,00	0	0,00
801	an Land	0	0,00	0,00	0	0,00
802	an Gemeinden und Gemeindeverbände	0	0,00	0,00	0	0,00
803	an Zweckverbände u. dgl.	0	0,00	0,00	0	0,00
804	an sonstigen öffentlichen Bereich	0	0,00	0,00	0	0,00
805	an kommunale Sonderrechnung	0	0,00	0,00	0	0,00
806	an sonstige öffentliche Sonderrechnungen	14.200	8,99	0,22	14.700	13.169,00
807	an private Unternehmen	1.700	1,08	0,03	4.100	698,31
808	an übrige Bereiche	0	0,00	0,00	0	0,00
809	Innere Darlehen	0	0,00	0,00	0	0,00
80	Zinsausgaben	15.900	10,06	0,25	18.800	13.867,31
81	Steuerbeteiligungen	39.000	24,68	0,60	25.000	41.627,00
810	Gewerbesteuerumlage	39.000	24,68	0,60	25.000	41.627,00
82	Allgemeine Zuweisungen					
821	an Land	0	0,00	0,00	0	0,00
822	an Gemeinden und Gemeindeverbänden	0	0,00	0,00	0	0,00
82	Allgemeine Zuweisungen	0	0,00	0,00	0	0,00
83	Allgemeine Umlagen					
831	an Land	0	0,00	0,00	0	0,00
832	an Gemeinden und Gemeindeverbände	688.000	435,44	10,61	680.000	679.617,00
833	an Zweckverbände u. dgl.	197.000	124,68	3,04	176.000	148.645,18
83	Allgemeine Umlagen	885.000	560,13	13,64	856.000	828.262,18
84	Weitere Finanzausgaben	0	0,00	0,00	0	0,00
85	Deckungsreserve	2.500	1,58	0,04	2.500	0,00
86	Zuführung zum Vermögenshaushalt	958.000	606,33	14,77	1.357.000	536.204,33
	Summe Ausgaben Verwaltungshaushalt	3.634.000	2.300,00	56,02	3.809.000	2.678.566,86

Gesamtplan 2021 3. Gruppierungsübersicht (in EUR)

1.580 Einwohner
am: 31.12.2021

Grupp.-Nr.	Einnahme bzw. Ausgabeart	Ansatz 2021	je Einw.	v. H.	Ansatz 2020	R.-ergebnis 2019
9	Ausgaben des Vermögenshaushalts					
90	Zuführung zum Verwaltungshaushalt	0	0,00	0,00	0	0,00
91	Zuführung an Rücklagen	5.000	3,16	0,08	77.000	516.394,41
92	Gewährung von Darlehen					
920	an Bund, LAF, ERP-Sondervermögen	0	0,00	0,00	0	0,00
921	an Land	0	0,00	0,00	0	0,00
922	an Gemeinden und Gemeindeverbände	0	0,00	0,00	0	0,00
923	an Zweckverbände u. dgl.	0	0,00	0,00	0	0,00
924	an sonstigen öffentlichen Bereich	0	0,00	0,00	0	0,00
925	an kommunale Sonderrechnungen	0	0,00	0,00	0	0,00
926	an sonstige öffentliche Sonderrechnungen	0	0,00	0,00	0	0,00
927	an private Unternehmen	0	0,00	0,00	0	0,00
928	an übrige Bereiche	0	0,00	0,00	0	0,00
92	Gewährung von Darlehen	0	0,00	0,00	0	0,00
93	Vermögenserwerb					
930	Erwerb von Beteiligungen, Kapitaleinlagen	0	0,00	0,00	0	0,00
932	Erwerb von Grundstücken	170.000	107,59	2,62	705.000	214.616,46
935	Erwerb von beweglichen Sachen des Anlagevermögens	33.000	20,89	0,51	26.500	26.305,63
93	Vermögenserwerb	203.000	128,48	3,13	731.500	240.922,09
94, 95, 96	Baumaßnahmen	2.470.000	1.563,29	38,08	1.125.500	356.277,39
97	Tilgung von Krediten, Rückzahlung von inneren Darlehen					
970	an Bund, LAF, ERP-Sondervermögen	0	0,00	0,00	0	0,00
971	an Land	0	0,00	0,00	0	0,00
972	an Gemeinden und Gemeindeverbände	0	0,00	0,00	0	0,00
973	an Zweckverbände u. dgl.	0	0,00	0,00	0	0,00
974	an sonstigen öffentlichen Bereich	0	0,00	0,00	0	0,00
975,976, 977,978	an übrige Bereiche (Untergruppen siehe Nr. 3.4 AllgZVKommGrPI)	120.000	75,95	1,85	128.000	141.612,00
979	Innere Darlehen	0	0,00	0,00	0	0,00
97	Tilgung von Krediten, Rückzahlung von inneren Darlehen	120.000	75,95	1,85	128.000	141.612,00
98	Zuweisungen und Zuschüsse für Investitionen					
980	an Bund	0	0,00	0,00	0	0,00
981	an Land	0	0,00	0,00	0	0,00
982	an Gemeinden und Gemeindeverbände	0	0,00	0,00	0	0,00
983	an Zweckverbände	0	0,00	0,00	0	0,00
984	an sonstigen öffentlichen Bereich	0	0,00	0,00	0	0,00
985	an kommunale Sonderrechnungen	0	0,00	0,00	0	0,00
986	an sonstige öffentliche Sonderrechnung	55.000	34,81	0,85	35.000	49.559,08
987	an private Unternehmen	0	0,00	0,00	0	6.823,00
988	an übrige Bereiche	0	0,00	0,00	0	0,00
98	Zuweisungen und Zuschüsse für Investitionen	55.000	34,81	0,85	35.000	56.382,08
99	Sonstiges					
990	Kreditbeschaffungskosten	0	0,00	0,00	0	0,00
991	Ablösung von Dauerlasten	0	0,00	0,00	0	0,00
992	Deckung von Fehlbeträgen	0	0,00	0,00	0	0,00
99	Sonstiges	0	0,00	0,00	0	0,00
	Summe Ausgaben Vermögenshaushalt	2.853.000	1.805,70	43,98	2.097.000	1.311.587,97
	Summe Gesamtausgaben	6.487.000	4.105,70	100,00	5.906.000	3.990.154,83

Finanzierungsübersicht

Gesamtplan 2021 4. Finanzierungsübersicht (in TEUR)

A. Finanzierungssaldo

1. Gesamteinnahmen	6.487	
2. ./ Einnahmen aus besonderen Finanzierungsvorgängen (Nrn. 9.1, 10.1, 11.1)	741	
3. Differenz		5.746
4. Gesamtausgaben	6.487	
5. ./ Ausgaben aus besonderen Finanzierungsvorgängen (Nrn. 8, 9.2, 10.2, 11.2)	125	
6. Differenz		6.362
7. Saldo (Nummer 3 ./ 6)		-616

B. Besondere Finanzierungsvorgänge

8. Ausgaben zur Deckung von Fehlbeträgen (./)		0
9.1 Entnahmen aus Rücklagen	26	
9.2 Zuführungen zu Rücklagen	5	
9.3 Differenz		21
10.1 Einnahmen aus Krediten	715	
10.2 Tilgung von Krediten	120	
10.3 Differenz		595
11.1 Einnahmen aus inneren Darlehen	0	
11.2 Rückzahlung von inneren Darlehen	0	
11.3 Differenz		0
12. Saldo besondere Finanzierungsvorgänge (Nrn. 8, 9.3, 10.3, 11.3)		616

C. Nachrichtlich: Kredite vom Kreditmarkt (ohne Umschuldungen)

13.1 Einnahmen	715	
13.2 Tilgung	120	
13.3 Saldo		595

Dauernde Leistungsfähig- keit

Beurteilung der dauernden Leistungsfähigkeit 2021 (in TEUR)

	Rechnungsergebnis 2019	Haushaltsansatz 2020	Haushaltsansatz 2021
1. Zuführung zum Vermögenshaushalt (Gr. 86) ... abzüglich	536	1.357	958
1.1 Zuführung zum Vermögenshaushalt - Sonderrücklage	0	0	0
1.2 Bedarfszuweisungen (UGr. 051)	0	0	0
1.3 Zuführung vom Vermögenshaushalt (Gr. 28)	0	0	0
1.4 Ordentliche Tilgung von Krediten ... zuzüglich	142	128	120
1.5 Rückflüsse von Darlehen (Gr. 32)	0	0	0
1.6 Investitionspauschalen nach Art. 12 FAG (Haushaltsstelle 90.361)	127	126	126
2. Bereinigtes Ergebnis	521	1.355	964
Ergänzende Angaben zum Verwaltungshaushalt			
3. Einmalige Einnahmen	0	0	0
4. Einmalige Ausgaben	0	0	0
Nachrichtliche Angaben			
5. Ausgaben für den Erwerb von beweglichen Sachen des Anlagevermögens (UGr. 935)	26	27	33
6. Baumaßnahmen an Straßen (Nr. 2.42 AllgZVKommGrPl) Ausgaben (Gr. 94 - 96), Einnahmen (Gr. 35, 36) aus Zuwendungen, Beiträgen und ähnlichen Entgelten	38	92	654
7. Außerordentliche Tilgung von Krediten und Tilgung zur Umschuldung	0	0	0
8. Renten (Leibrenten) für die Abtretung von Grundstücken (aus UGr. 932)	0	0	0
9. Leasingraten (soweit vermögenswirksam)	0	0	0
10. Kalkulatorische Abschreibungen kostenrechnender Einrichtungen (UGr. 680)	24	25	40

	Ansätze in den Folgejahren		
	2022	2023	2024
1. Zuführung zum Vermögenshaushalt (Gr. 86) ... abzüglich	271	574	598
1.1 Zuführung zum Vermögenshaushalt - Sonderrücklage	0	0	0
1.2 Bedarfszuweisungen (UGr. 051)	0	0	0
1.3 Zuführung vom Vermögenshaushalt (Gr. 28)	0	0	0
1.4 Ordentliche Tilgung von Krediten ... zuzüglich	120	647	998
1.5 Rückflüsse von Darlehen (Gr. 32)	0	0	0
1.6 Investitionspauschalen nach Art. 12 FAG (Haushaltsstelle 90.361)	126	126	126
2. Bereinigtes Ergebnis	277	53	-274
Ergänzende Angaben zum Verwaltungshaushalt			
3. Einmalige Einnahmen	0	0	0
4. Einmalige Ausgaben	0	0	0
Nachrichtliche Angaben			
5. Ausgaben für den Erwerb von beweglichen Sachen des Anlagevermögens (UGr. 935)	115	27	0
6. Baumaßnahmen an Straßen (Nr. 2.42 AllgZVKommGrPI) Ausgaben (Gr. 94 - 96), Einnahmen (Gr. 35, 36) aus Zuwendungen, Beiträgen und ähnlichen Entgelten	1.060	290	290
7. Außerordentliche Tilgung von Krediten und Tilgung zur Umschuldung	0	0	0
8. Renten (Leibrenten) für die Abtretung von Grundstücken (aus UGr. 932)	0	0	0
9. Leasingraten (soweit vermögenswirksam)	0	0	0
10. Kalkulatorische Abschreibungen kostenrechner Einrichtungen (UGr. 680)	40	40	40

Freier Finanzspielraum

Freier Finanzspielraum 2021 (in TEUR)

Lfd. Nr.	Bezeichnung	Grupp.- Nr.	Rechnungsergebnis 2020	Haushaltsansatz 2021
---------------------	--------------------	------------------------	-----------------------------------	---------------------------------

1.580 Einwohner am 31.12.2021

2022	Ansätze in den Folgejahren			2025
	2023	2024		

Verwaltungshaushalt

Haushaltsplan Verwaltungshaushalt 2021 (in EUR)

Hhst.	Bezeichnung	Haushaltsansatz 2021	Haushaltsansatz 2020	Ergebnis der Jahresrechnung 2019	AMT	HV
0	Allgemeine Verwaltung					
00	Gemeindeorgane					
00000	GEMEINDEORGANE					
40000	Aufwendungen für ehrenamtliche Tätigkeit (Entschädigungen, Ehrensold)	85.000	84.000	80.583,45	-	1 10
40100	Entschädigung (für Verdienstausfall usw.) für sonstige ehrenamtl. Tätige (Gemeinderäte, Ortssprecher)	7.000	5.000	0,00	-	1 10
44800	Beiträge zur gesetzlichen Sozialversicherung (ehrenamtl. Bürgermeister) Sonstige	11.000	10.000	9.765,51	-	1 10
65400	Dienstreisen (Reisekosten hauptamtliche Bürgermeister)	2.000	2.000	1.935,60	-	
66000	Verfügungsmittel des Bürgermeisters (< 0,5 v.T. der Ausg. d. Verw-HH - VVKommHV zu § 11-)	1.000	1.000	383,60	-	
	Summe Ausgaben	106.000	102.000	92.668,16		
	keine Einnahmen	0	0	0,00		
	Summe Ausgaben	106.000	102.000	92.668,16		
	(-) Zuschuss / (+) Überschuss	-106.000	-102.000	-92.668,16		

Haushaltsplan Verwaltungshaushalt 2021 (in EUR)

Hhst.	Bezeichnung	Haushaltsansatz 2021	Haushaltsansatz 2020	Ergebnis der Jahresrechnung 2019	AMT	HV
02	Hauptverwaltung					
02000	HAUPTVERWALTUNG					
10000	Verwaltungsgebühren (f. Genehmigungen, Beglaubigungen, Erlaubnisscheine)	500	500	450,00	-	
11000	Benutzungsgebühren und ähnl. Entgelte (Kosten der Feldgeschworenen, Rechtleranteile und dgl.)	100	100	0,00	-	
11100	Einnahmen aus Inseraten (Mitteilungsblatt)	2.000	2.000	2.138,50	-	
13000	Einnahmen aus Verkauf von beweglichen Sachen, die nicht als Vermögen erfasst sind (u.a. Vordrucke, Grenzsteine, Schrott u. dgl.)	1.000	1.000	780,60	-	
15000	Vermischte Einnahmen (Ersätze für Fernsprechgeb., Zahlungen für Schadensfälle und aus Regressansprüch.usw.)	100	100	40,35	-	
16900	Innere Verrechnungen	10.300	10.000	9.888,98	-	
17100	Zuweisungen vom Land Förderbetrag zur betr. Altersv. § 100 EStG-BAV-Förderbetrag	1.700	1.000	1.103,99	-	
	Summe Einnahmen	15.700	14.700	14.402,42		
41400	Entgelte für tariflich Beschäftigte	15.000	20.000	14.154,01	-	1 10
43400	Beiträge zu Versorgungskassen - ZVK d. Bayer. Gemeinden	1.100	1.500	969,13	-	1 10
44400	Beiträge z. ges. Sozialvers. AG-Anteil KV, RV, AIV, PV	3.100	3.900	2.660,75	-	1 10
45000	Beihilfen, Unterstützungen (Beiträge an Debeka Koblenz f. Beihilfeversicherung)	200	200	153,60	-	1 10
63000	Weitere Verw.- u. Sachausgaben (Kauf v.Grenzsteinen z. Weiterveräuss., Informationsmaterial, statist. Berichte)	1.000	1.000	2.749,66	-	
63300	Gemeindewappen, Urkunden, Fotoalben, Prospekte u.dgl.	2.000	2.000	880,93	-	
64000	Steuern, Versicherungen, Schadensfälle (Uml. u. Beitr. z. Gde.Unfallvers.Verb., Allg. Haftpflichtv., Rechtsschutzvers.)	16.000	15.000	14.570,06	-	
65000	Bürobedarf (Schreib- und Zeichenbedarf, usw.)	1.500	1.500	584,76	-	
65100	Bücher und Zeitschriften	100	100	56,21	-	
65200	Post- und Fernmeldegebühren	1.400	1.300	1.376,54	-	
65300	Öffentliche Bekanntmachungen (Zeitungsinserate, Gemeindezeitung, Kosten anderer Bekanntmachungsformen u. dgl.)	7.500	7.500	4.631,70	-	
65500	Sachverständigen-, Gerichts- und ähnliche Kosten	500	2.500	0,00	-	
65800	Sonstige Geschäftsausgaben (Kranzspenden, Kosten für Nachrufe und dgl.)	4.000	4.000	4.627,26	-	
66100	Mitgliedsbeitr. an Verbände, Vereine und dgl. (Beitr. zum Bayer. Gemeindetag, zum Landesarbeitgeberverband)	2.000	1.800	1.852,59	-	
67300	Erstattung von Ausgaben des Verwaltungshaushalts an Zweckverbände/Verwaltungsgemeinschaft	1.400	1.400	652,21	-	
70000	Zuschüsse für laufende Zwecke an Einrichtungen und sonstige Institutionen (nichtöffentlicher Bereich) -Tierheim-	1.200	1.100	1.018,60	-	

Haushaltsplan Verwaltungshaushalt 2021 (in EUR)

Hhst.	Bezeichnung	Haushaltsansatz 2021	Haushaltsansatz 2020	Ergebnis der Jahresrechnung 2019	AMT	HV
02000	HAUPTVERWALTUNG					
	Summe Ausgaben	58.000	64.800	50.938,01		
	Summe Einnahmen	15.700	14.700	14.402,42		
	Summe Ausgaben	58.000	64.800	50.938,01		
	(-) Zuschuss / (+) Überschuss	-42.300	-50.100	-36.535,59		
03	Kämmerei					
03000	FINANZVERWALTUNG					
65800	sonstige Geschäftsausgaben (Kontogebühren, Depotgebühren und dgl.)	1.000	1.000	557,71	-	
	Summe Ausgaben	1.000	1.000	557,71		
	keine Einnahmen	0	0	0,00		
	Summe Ausgaben	1.000	1.000	557,71		
	(-) Zuschuss / (+) Überschuss	-1.000	-1.000	-557,71		
03300	FINANZVERWALTUNG					
10000	Mahngebühren	100	100	58,01	-	
10400	Gerichtskosten und ähnliches	100	100	0,01	-	
26100	Erstattungs- und Nachholungszinsen aus Gewerbsteuer	1.100	1.100	1.297,00	-	
26140	Verspätungszuschläge zur Gewerbsteuer	100	100	55,00	-	
26160	Säumniszuschläge, Stundungs-, Verzugs- u. Prozesszinsen, Beitreibungsgebühren	100	100	136,50	-	
	Summe Einnahmen	1.500	1.500	1.546,52		
	Summe Einnahmen	1.500	1.500	1.546,52		
	keine Ausgaben	0	0	0,00		
	(-) Zuschuss / (+) Überschuss	1.500	1.500	1.546,52		
05	Besondere Dienststellen der allgemeinen Verwaltung					
05200	WAHLEN					
40000	Aufwendungen für ehrenamtliche Tätigkeit (Entschädigung für Hilfskräfte bei Durchführung von Wahlen)	500	500	188,60	-	1 10
65000	Bürobedarf	0	200	0,00	-	
	Summe Ausgaben	500	700	188,60		
	keine Einnahmen	0	0	0,00		
	Summe Ausgaben	500	700	188,60		
	(-) Zuschuss / (+) Überschuss	-500	-700	-188,60		
06	Einrichtung für die gesamte Verwaltung					
06000	EINRICHTUNGEN FUER DIE GESAMTE VERWALTUNG					
52000	Geräte, Ausstattungs- und Ausrüstungsgegenstände, sonstige Gebrauchsgegenstände	2.500	500	353,58	-	
	Summe Ausgaben	2.500	500	353,58		
	keine Einnahmen	0	0	0,00		
	Summe Ausgaben	2.500	500	353,58		
	(-) Zuschuss / (+) Überschuss	-2.500	-500	-353,58		

Haushaltsplan Verwaltungshaushalt 2021 (in EUR)

Hhst.	Bezeichnung	Haushaltsansatz 2021	Haushaltsansatz 2020	Ergebnis der Jahresrechnung 2019	AMT	HV
1	Öffentliche Sicherheit und Ordnung					
13	Brandschutz					
13000	BRANDSCHUTZ					
11000	Benutzungsgebühren und ähnliche Entgelte	500	500	2.160,09	-	
15000	Sonst. Verwaltungs- und Betriebseinnahmen, Schadensfälle	500	500	460,00	-	
17100	Pauschale Zuweisung vom Staat (Feuerwehr)	600	1.000	0,00	-	
17700	Zuweisungen u. Zuschüsse für lfd. Zwecke des Brandschutzes von übrigen Bereichen (Spenden, Zuschüsse und dgl.)	1.000	1.000	1.000,00	-	
	Summe Einnahmen	2.600	3.000	3.620,09		
40000	Aufwendungen für ehrenamtl. Tätigkeit (Feuerwehrkommandanten, Gerätewarte und dgl.)	6.000	4.600	4.745,96	-	1 10
50000	Unterhaltung der Grundstücke und baulichen Anlagen (Feuerwehrgerätehäuser, Dienstwohn. f. Gerätewarte)	3.000	3.000	1.688,55	-	
52000	Geräte, Ausstattungs- und Ausrüstungsgegenstände	3.500	7.000	1.254,21	-	
54000	Bewirtschaftung der Grundstücke und baulichen Anlagen (Grundsteuern, Müllabfuhrgeb., Gebäudebrandv., Haushaftpflichtv.)	5.400	5.400	5.095,07	-	
55000	Haltung von Feuerwehrfahrzeugen (Kfz-Versicherung, Betriebskosten und dgl.)	6.000	4.000	3.899,45	-	
56000	Besondere Aufwendungen für Bedienstete (Dienst- u. Schutzkleidung, Aus- u. Fortbild. einschl. Reisekosten)	17.000	13.000	7.702,49	-	
64000	Steuern, Versicherungen, Schadensfälle (Unfallversicherung f. Feuerwehrleute, Mobiliarversich.)	800	800	758,72	-	
65200	Post- und Fernmeldegebühren	1.000	1.000	815,32	-	
66100	Mitgliedsbeiträge an Vereine und Verbände und dgl. (Verein: Bay.Feuerw.Erholung.)	400	400	353,04	-	
71700	Förderungsbeiträge/Zuschüsse an die freiw. Feuerwehr (für Brandeinsatz, Leistungsprüfungen und dgl.)	200	200	0,00	-	
	Summe Ausgaben	43.300	39.400	26.312,81		
	Summe Einnahmen	2.600	3.000	3.620,09		
	Summe Ausgaben	43.300	39.400	26.312,81		
	(-) Zuschuss / (+) Überschuss	-40.700	-36.400	-22.692,72		

Haushaltsplan Verwaltungshaushalt 2021 (in EUR)

Hhst.	Bezeichnung	Haushaltsansatz 2021	Haushaltsansatz 2020	Ergebnis der Jahresrechnung 2019	AMT	HV
2	Schulen					
21	Grund- und Mittelschulen					
21100	GRUNDSCHULEN					
50000	Unterhaltung der Grundstücke und baulichen Anlagen (Schulgebäude)	5.000	10.000	0,00	-	
51000	Unterhaltung des sonstigen unbeweglichen Vermögens (Schulsportplatz, Aussenanlage und dgl.)	300	300	102,71	-	
64000	Steuern, Versicherung, Schadensfälle (Einbruch-, Mobiliar-, Hausratversicherung)	700	650	612,28	-	
	Summe Ausgaben	6.000	10.950	714,99		
	keine Einnahmen	0	0	0,00		
	Summe Ausgaben	6.000	10.950	714,99		
	(-) Zuschuss / (+) Überschuss	-6.000	-10.950	-714,99		
21300	MITTELSCHULEN					
67200	Erstattung v. Ausgaben d.Verw.Hh. an Gemeinden (Gastschulbeiträge u. dgl.)	3.500	5.000	2.135,50	-	
71300	Zuweisungen u. Zuschüsse für laufende Zwecke an Zweckverbände und Schulverbände (Schulverbandsumlage)	90.000	97.000	124.497,65	-	
	Summe Ausgaben	93.500	102.000	126.633,15		
	keine Einnahmen	0	0	0,00		
	Summe Ausgaben	93.500	102.000	126.633,15		
	(-) Zuschuss / (+) Überschuss	-93.500	-102.000	-126.633,15		
29	Übrige schulische Aufgaben					
29500	SONSTIGE SCHULISCHE AUFGABEN					
64000	Steuern, Versicherungen, Schadensfälle (Schülerunfallversicherung)	8.500	8.500	7.941,12	-	
	Summe Ausgaben	8.500	8.500	7.941,12		
	keine Einnahmen	0	0	0,00		
	Summe Ausgaben	8.500	8.500	7.941,12		
	(-) Zuschuss / (+) Überschuss	-8.500	-8.500	-7.941,12		

Haushaltsplan Verwaltungshaushalt 2021 (in EUR)

Hhst.	Bezeichnung	Haushaltsansatz 2021	Haushaltsansatz 2020	Ergebnis der Jahresrechnung 2019	AMT	HV
3	Wissenschaft, Forschung und Kulturpflege					
33	Theater und Musikpflege					
33200	MUSIKPFLEGE (OHNE MUSIKSCHULEN)					
17800	Zuweisungen und Zuschüsse für lfd. Zwecke von übrigen Bereichen (auch Spenden)	300	300	0,00	-	
	Summe Einnahmen	300	300	0,00		
70000	Zuschüsse für laufende Zwecke an Verbände u. Vereine (Kulturkreis, Musikverein u.a)	300	300	1.070,00	-	
	Summe Ausgaben	300	300	1.070,00		
	Summe Einnahmen	300	300	0,00		
	Summe Ausgaben	300	300	1.070,00		
	(-) Zuschuss / (+) Überschuss	0	0	-1.070,00		
34	Heimat- und sonstige Kulturpflege					
34000	HEIMAT- UND SONSTIGE KULTURPFLEGE					
17800	Zuweisungen und Zuschüsse für laufende Zwecke (Heimatvereine, Schützenvereine, Veteranenvereine)	300	300	0,00	-	
	Summe Einnahmen	300	300	0,00		
70000	Zuschüsse für laufende Zwecke an übrige Bereiche (Trachten-, Heimat-, Schützen-, Veteranenvereine)	6.500	6.000	0,00	-	
	Summe Ausgaben	6.500	6.000	0,00		
	Summe Einnahmen	300	300	0,00		
	Summe Ausgaben	6.500	6.000	0,00		
	(-) Zuschuss / (+) Überschuss	-6.200	-5.700	0,00		

Haushaltsplan Verwaltungshaushalt 2021 (in EUR)

Hhst.	Bezeichnung	Haushaltsansatz 2021	Haushaltsansatz 2020	Ergebnis der Jahresrechnung 2019	AMT	HV
36	Naturschutz, Denkmalschutz und -pflege					
36000	NATURSCHUTZ UND LANDSCHAFTSPFLEGE					
50000	Unterhaltung der Grundstücke und sonst. baulichen Anlagen	3.000	3.000	0,00	-	
52000	Geräte, Ausstattungsgegenstände, sonst. Gebrauchsgegenstände (Unterhaltung und Anschaffung von beweglichen Sachen)	100	100	0,00	-	
64000	Versicherung (Brandversicherung - Vogelpavillon)	100	100	43,92	-	
71200	Zuweisungen und sonst. Zuschüsse für laufende Zwecke Kostenbeteiligungen für Landschaftspflegemaßnahmen	600	600	580,11	-	
71800	Zuschüsse für laufende Zwecke an übrige Bereiche (Naturschutz und dgl.)	200	200	183,34	-	
	Summe Ausgaben	4.000	4.000	807,37		
	keine Einnahmen	0	0	0,00		
	Summe Ausgaben	4.000	4.000	807,37		
	(-) Zuschuss / (+) Überschuss	-4.000	-4.000	-807,37		
36500	DENKMALSCHUTZ UND -PFLEGE					
50000	Unterhaltung der Grundstücke und baulichen Anlagen (auch Gefallenendenkmäler soweit nicht in Friedhöfen)	300	300	0,00	-	
52000	Geräte, Ausstattungs- und Ausrüstungsgegenstände, sonstige Gebrauchsgegenstände (Unterhalt u. Anschaffung)	200	200	0,00	-	
71100	Zuweisungen für lfd. Zwecke an das Land, Beitrag an Entschädigungsfonds für Denkmalpflege	1.200	1.200	1.144,00	-	
	Summe Ausgaben	1.700	1.700	1.144,00		
	keine Einnahmen	0	0	0,00		
	Summe Ausgaben	1.700	1.700	1.144,00		
	(-) Zuschuss / (+) Überschuss	-1.700	-1.700	-1.144,00		
37	Kirchliche Angelegenheiten					
37000	KIRCHLICHE ANGELEGENHEITEN					
50000	Unterhaltung der Grundstücke und baulichen Anlagen (Baulast an Kirchen, Kapellen und dgl.)	1.500	2.500	1.700,00	-	
71700	Zuschüsse für laufende Zwecke an Kirchen (für Schaueramt, Bittgänge und dgl.)	10.000	100	0,00	-	
	Summe Ausgaben	11.500	2.600	1.700,00		
	keine Einnahmen	0	0	0,00		
	Summe Ausgaben	11.500	2.600	1.700,00		
	(-) Zuschuss / (+) Überschuss	-11.500	-2.600	-1.700,00		

Haushaltsplan Verwaltungshaushalt 2021 (in EUR)

Hhst.	Bezeichnung	Haushaltsansatz 2021	Haushaltsansatz 2020	Ergebnis der Jahresrechnung 2019	AMT	HV
4	Soziale Sicherung					
46	Einrichtungen der Jugendhilfe					
46400	TAGESEINRICHTUNGEN FUER KINDER					
11000	Benutzungsgebühren u. ähnliche Entgelte (für Kindergärten, Sonderkindergärten, Kinderkrippen und dgl.)	20.000	22.000	27.810,00	-	
13000	Einnahmen aus Verkauf (Mittagessen KiTa)	12.150	12.500	13.585,40	-	
15000	Elternbeitrag Beförderungskosten Bus	600	600	460,00	-	
16200	Erstattung v. Bezirk Schwaben - Kindergartenbegleitung	35.000	22.000	22.629,78	-	
17100	Zuweisungen und Zuschüsse für laufende Zwecke "Vom Land" (Personalkostenzuschüsse)	347.000	322.000	307.919,99	-	
17600	Zuweisungen und Zuschüsse f. lfd. Zwecke v. privaten Unternehmen (Spenden, Zuschüsse und dgl.)	2.000	2.000	0,00	-	
	Summe Einnahmen	416.750	381.100	372.405,17		
41400	Angestelltenvergütungen für pädagog. Kindergartenpersonal	400.000	381.000	321.534,72	-	1 10
43400	Beiträge zu Versorgungskassen - ZVK d. Bayer. Gemeinden	31.000	30.000	24.564,22	-	1 10
44400	Beiträge z. ges. Sozialvers. AG-Anteil z. KV, RV, ALV, PfV	82.000	79.000	64.945,01	-	1 10
50000	Unterhalt der Gebäude (Kindergärten, Zufahrten, Wege, Pausenhof, Spielplätze)	1.500	3.000	2.430,67	-	
52000	Geräte, Ausstattungs- und Ausrüstungsgegenstände	2.000	2.000	2.084,46	-	
54000	Bewirtschaftung der Grundstücke, baul. Anlagen usw.	9.000	11.000	8.810,49	-	
56000	Besondere Aufwendungen für Bedienstete (Aus- und Fortbildung, Lehrgänge, Reisekosten)	3.000	3.000	5.470,37	-	
63700	Weitere Verwaltungs- und Betriebsausgaben (Verpflegungsaufwand)	12.000	12.000	14.354,11	-	
63800	Weitere Verwaltungs- und Betriebsausgaben (Beförderungskosten Kindergartenkinder und Spielgeld)	5.000	5.000	4.334,80	-	
65000	Bürobedarf	1.500	1.500	1.447,81	-	
65200	Post- und Fernmeldegebühren	800	800	584,44	-	
71200	Zuweisungen und Zuschüsse für laufende Zwecke an Kindergärten (Personalkostenzuschüsse)	62.600	44.000	42.409,78	-	
	Summe Ausgaben	610.400	572.300	492.970,88		
	Summe Einnahmen	416.750	381.100	372.405,17		
	Summe Ausgaben	610.400	572.300	492.970,88		
	(-) Zuschuss / (+) Überschuss	-193.650	-191.200	-120.565,71		

Haushaltsplan Verwaltungshaushalt 2021 (in EUR)

Hhst.	Bezeichnung	Haushaltsansatz		Ergebnis der	AMT	HV
		2021	2020	Jahresrechnung		
				2019		
47	Förderung anderer Träger der Wohlfahrtspflege u. Jugendhilfe					
47000	FOERDERUNG AND. TRAEGER DER WOHLFAHRTSPFLEGE U. JUGENDHILFE					
70000	Zuschüsse f. lfd. Zwecke a. soz. oder ähnl. Einricht. f. Organisation d. freien Wohlfahrtspf. (Sozial- u. Dorfhelferinnstation)	2.800	2.800	2.645,80	-	
	Summe Ausgaben	2.800	2.800	2.645,80		
	keine Einnahmen	0	0	0,00		
	Summe Ausgaben	2.800	2.800	2.645,80		
	(-) Zuschuss / (+) Überschuss	-2.800	-2.800	-2.645,80		

Haushaltsplan Verwaltungshaushalt 2021 (in EUR)

Hhst.	Bezeichnung	Haushaltsansatz 2021	Haushaltsansatz 2020	Ergebnis der Jahresrechnung 2019	AMT	HV
5	Gesundheit, Erholung, Sport					
56	Eigene Sportstätten					
56000	EIGENE SPORTSTAETTEN					
11000	Benutzungsgebühren und ähnliche Entgelte	2.500	4.000	3.970,66	-	
14000	Mieten u. Pachten (für Turnhallen, Sportplätze und dgl.)	26.000	30.000	30.695,00	-	
15000	Sonst. Verwaltungs- u. Betriebseinnahmen (Ersätze für Beleuchtung, Reinigung Turnhalle und dgl.)	300	300	69,34	-	
	Summe Einnahmen	28.800	34.300	34.735,00		
50000	Unterhaltung der Grundstücke und baulichen Anlagen Turnhallen, Umkleieräume, sanitäre Einrichtungen und dgl.	2.500	2.500	5.613,37	-	
51000	Unterhaltung des sonstigen unbeweglichen Vermögens (Sportplätze und dgl.)	6.000	1.000	640,00	-	
52000	Geräte, Ausstattungs- und Ausrüstungsgegenstände, sonstige Gebrauchsgegenstände	2.000	5.000	124,08	-	
54000	Bewirtschaftung d. Grundstücke baul. Anlagen usw. (Turnhallen u. Sportplätze)	2.000	2.000	2.062,19	-	
67300	Erstattung v. Ausgaben. d. Verw.HH f. gemeinsame Turnhallenbenutzung - an den Schulverband	15.500	15.500	15.500,00	-	
	Summe Ausgaben	28.000	26.000	23.939,64		
	Summe Einnahmen	28.800	34.300	34.735,00		
	Summe Ausgaben	28.000	26.000	23.939,64		
	(-) Zuschuss / (+) Überschuss	800	8.300	10.795,36		

Haushaltsplan Verwaltungshaushalt 2021 (in EUR)

Hhst.	Bezeichnung	Haushaltsansatz 2021	Haushaltsansatz 2020	Ergebnis der Jahresrechnung 2019	AMT	HV
6	Bau- und Wohnungswesen Verkehr					
63	Gemeindestrassen, Wege, Brücken					
63000	GEMEINDESTRASSEN, WEGE, BRUECKEN					
11000	Benutzungsgebühren Straßen - Kiesgrube Mederschach	3.000	5.000	3.000,00	-	
15000	Sonst. Verwaltungs- u. Betriebseinnahmen (Zahlungen f. Schadensfälle, Manöverschäd., Person.Kost.Ersätze f. Baumassn., vermischte Einnahmen)	200	200	0,00	-	
17100	Zuweisungen und Zuschüsse für laufende Zwecke vom Land (Zuschuss für Straßenunterhalt n. Art. 13 b Abs. 2 FAG)	36.000	36.000	36.000,00	-	
	Summe Einnahmen	39.200	41.200	39.000,00		
41400	Entgelte für tariflich Beschäftigte	43.000	42.000	59.739,00	-	1 10
43400	Beiträge zu Versorgungskassen - ZVK d. Bayer. Gemeinden	3.500	3.500	2.837,53	-	1 10
44400	Beiträge z. ges. Sozialvers. AG-Anteil z. KV, RV, AIV, PV	9.000	9.000	7.135,54	-	1 10
50000	Unterhaltung der Grundstücke und baulichen Anlagen (Strassenbauhof, Garagen und dgl.)	1.000	8.000	1.207,10	-	
51000	Unterhaltung d. sonstigen unbeweglichen Vermögens (Strassen, Wege, Brücken, Gehwege usw.)	60.000	60.000	88.482,44	-	
52000	Geräte, Ausstattungs- und Ausrüstungsgegenstände, sonstige Gebrauchsgegenstände	2.000	2.000	990,70	-	
55000	Haltung von Fahrzeugen (Strassenunterhaltungsfahrzeugen)	6.000	6.000	5.833,31	-	
56000	Dienst- und Schutzkleidung, persönliche Ausrüstungsgegenstände	500	500	93,48	-	
63000	Weitere Betriebsausgaben (Verbrauchsmittel f. Bauhof, Hausnummernschilder und dgl.)	100	100	36,51	-	
64000	Steuern, Versicherungen, Schadensfälle (Dienstfahrt-Fahrzeugversicherung)	400	400	310,25	-	
65200	Post- und Fernmeldegebühren	100	100	0,00	-	
65400	Dienstreisen (Fahrtkostenentschädigung, Tagegeld, Auslagenersatz)	500	500	0,00	-	
65500	Gerichts- Notar- und ähnliche Kosten einschl. Nebenkosten	500	500	0,00	-	
	Summe Ausgaben	126.600	132.600	166.665,86		
	Summe Einnahmen	39.200	41.200	39.000,00		
	Summe Ausgaben	126.600	132.600	166.665,86		
	(-) Zuschuss / (+) Überschuss	-87.400	-91.400	-127.665,86		
67	Strassenbeleuchtung und Strassenreinigung					
67000	STRASSENBELEUCHTUNG					
51000	Unterhaltung des sonstigen unbeweglichen Vermögens - Strassenbeleuchtung-	9.000	9.000	8.351,32	-	
63000	Weitere Betriebsausgaben (Stromverbrauch)	5.000	5.000	3.860,22	-	
	Summe Ausgaben	14.000	14.000	12.211,54		
	keine Einnahmen	0	0	0,00		
	Summe Ausgaben	14.000	14.000	12.211,54		
	(-) Zuschuss / (+) Überschuss	-14.000	-14.000	-12.211,54		

Haushaltsplan Verwaltungshaushalt 2021 (in EUR)

Hhst.	Bezeichnung	Haushaltsansatz 2021	Haushaltsansatz 2020	Ergebnis der Jahresrechnung 2019	AMT	HV
69	Wasserläufe, Wasserbau					
69000	WASSERLAEUFE WASSERBAU					
51000	Unterhaltung des sonstigen unbeweglichen Vermögens (einschl. Bachräumungen)	2.500	2.500	1.349,23	-	
	Summe Ausgaben	2.500	2.500	1.349,23		
	keine Einnahmen	0	0	0,00		
	Summe Ausgaben	2.500	2.500	1.349,23		
	(-) Zuschuss / (+) Überschuss	-2.500	-2.500	-1.349,23		

Haushaltsplan Verwaltungshaushalt 2021 (in EUR)

Hhst.	Bezeichnung	Haushaltsansatz 2021	Haushaltsansatz 2020	Ergebnis der Jahresrechnung 2019	AMT	HV
7	Öffentliche Einrichtungen Wirtschaftsförderungen					
70	Abwasserbeseitigung					
70000	ABWASSERBESEITIGUNG					
11000	Kanalbenutzungsgebühren und dgl.	87.000	67.000	71.627,34	-	
	Summe Einnahmen	87.000	67.000	71.627,34		
41400	Entgelte für tariflich Beschäftigte	36.500	34.000	12.551,41	-	1 10
43400	Beiträge zu Versorgungskassen - ZVK d. Bayer. Gemeinden	2.700	2.600	926,55	-	1 10
44400	Beiträge z. ges. Sozialvers. AG-Anteil z. KV, RV, AIV, PFV	7.500	7.000	2.373,53	-	1 10
50000	Unterhaltung der Grundstücke u. baulichen Anlagen	500	500	0,00	-	1 70
51000	Unterhaltung d. sonstigen unbeweglichen Vermögens (Tiefbauten der Abwasserbeseitigung, Kanalnetz und dgl.)	30.000	5.000	263,75	-	1 70
52000	Geräte, Ausstattungs- u. Ausrüstungsgegenstände, sonstige allgem. Gebrauchsgegenstände (Unterhalt und Anschaffung beweglicher Sachen)	1.000	1.000	671,49	-	1 70
54000	Bewirtschaftung der Grundstücke, baulichen Anlagen usw. (Gebühren, Reinigung, Beleucht., Versicherungen, sonst. Kosten)	12.000	12.000	11.699,67	-	1 70
56200	Kosten f. Lehrgänge, Kurse f. Aus- und Fortbildung (einschl. Reisekosten)	200	200	145,00	-	1 70
63000	Weitere Verwaltungs- und Betriebsausgaben (Arbeitsstoffe, sonst. Verbrauchsmittel usw.)	4.000	4.000	4.266,35	-	1 70
63400	Energieverbrauch für Betriebszwecke (Stromverbrauch)	6.000	6.200	5.112,30	-	1 70
64000	Steuern, Versicherungen, Schadensfälle	400	400	346,73	-	1 70
64100	Abwasserabgabe nach § 9 Abs. 1 und 2 AbwAG (Abführung an Staatsoberk.)	7.600	7.200	7.158,01	-	1 70
65200	Post- und Fernmeldegebühren	700	700	686,14	-	1 70
65500	Sachverständigen-, Gerichts- und ähnliche Kosten	3.000	3.000	1.601,03	-	1 70
67900	Innere Verrechnungen	5.000	4.500	4.554,41	-	1 70
68000	Abschreibungen	3.000	3.000	2.977,22	-	1 70
68500	Verzinsung des Anlagekapitals	2.000	1.300	1.202,33	-	1 70
	Summe Ausgaben	122.100	92.600	56.535,92		
	Summe Einnahmen	87.000	67.000	71.627,34		
	Summe Ausgaben	122.100	92.600	56.535,92		
	(-) Zuschuss / (+) Überschuss	-35.100	-25.600	15.091,42		
70001	ABWASSERBESEITIGUNG					
11100	Abwasserabgabe von Einleitern (Kleineinleiterabgabe gemäss § 9 Abs. 2 AbwAG)	1.200	1.200	1.181,11	-	
	Summe Einnahmen	1.200	1.200	1.181,11		
64100	Abwasserabgabe für Kleineinleitungen nach § 9 Abs. 1 und 2 AbwAG (Abführung an Staatsoberk.)	1.200	1.200	1.147,41	-	
	Summe Ausgaben	1.200	1.200	1.147,41		
	Summe Einnahmen	1.200	1.200	1.181,11		
	Summe Ausgaben	1.200	1.200	1.147,41		
	(-) Zuschuss / (+) Überschuss	0	0	33,70		

Haushaltsplan Verwaltungshaushalt 2021 (in EUR)

Hhst.	Bezeichnung	Haushaltsansatz 2021	Haushaltsansatz 2020	Ergebnis der Jahresrechnung 2019	AMT	HV
72	Abfallbeseitigung					
72000	ABFALLBESEITIGUNG					
11000	Benutzungsgebühren und ähnliche Entgelte (für Grüngut)	300	300	0,00	-	
16200	Erstattung von Ausgaben des Verw.Hh. von Gemeinden und Gemeindeverbänden	14.000	14.000	13.878,52	-	
	Summe Einnahmen	14.300	14.300	13.878,52		
41400	Entgelte für tariflich Beschäftigte	9.000	9.500	9.030,74	-	1 10
43400	Beiträge zu Versorgungskassen - ZVK d. Bayer. Gemeinden	300	300	138,98	-	1 10
44400	Beiträge zur ges. Sozialvers. AG-Anteil zur KV, RV, AIV, PFV	2.500	2.000	1.776,87	-	1 10
50000	Unterhaltung der Grundstücke und baulichen Anlagen (lfd. Unterhalt eigener, gemieteter Gebäude und Anlagen)	500	500	0,00	-	
52000	Geräte, Ausstattungs- und Ausrüstungsgegenstände, sonstige Gebrauchsgegenstände	900	900	484,81	-	
54000	Bewirtschaftung d.Grundstücke und baulichen Anlagen (Strom, Reinigung, Beheizung, Beleuchtung, Wasser u. dgl.)	400	400	200,38	-	
63000	Weitere Verwaltungs- und Betriebsausgaben	900	700	899,16	-	
64000	Unterstützungsfonds Bayerisches Bodenschutzgesetz	700	700	658,00	-	
	Summe Ausgaben	15.200	15.000	13.188,94		
	Summe Einnahmen	14.300	14.300	13.878,52		
	Summe Ausgaben	15.200	15.000	13.188,94		
	(-) Zuschuss / (+) Überschuss	-900	-700	689,58		

Haushaltsplan Verwaltungshaushalt 2021 (in EUR)

Hhst.	Bezeichnung	Haushaltsansatz 2021	Haushaltsansatz 2020	Ergebnis der Jahresrechnung 2019	AMT	HV
75	Bestattungswesen					
75001	FRIEDHOF FRIESENRIED					
11100	Abfallbeseitigungsgebühr für Grababfälle (aus Pers.Konten)	1.200	1.200	1.464,00	-	
11110	Leichenwagenbenutzung	200	200	300,00	-	
11200	Grabplatzgebühren (Neukauf, Verlängerung)	1.500	1.500	2.293,81	-	
11300	Gebühren und Entgelte für Leichenhaus, Verbrauchsmaterial	500	500	433,00	-	
11400	Gebühren und Entgelte für Leichentransport zum Friedhof (mit Pferdefuhrwerk)	500	500	243,54	-	
	Summe Einnahmen	3.900	3.900	4.734,35		
41400	Entgelte für tariflich Beschäftigte	1.600	1.600	1.880,77	-	1 10
44400	Beiträge z. gesetzl. Sozialvers. - AG- Anteil z. KV, RV, AIV, PVF	100	100	0,56	-	1 10
50000	Unterhaltung der Grundstücke und baulichen Anlagen (Leichenhaus, Garage f. Leichenfahrzeuge und dgl.)	300	200	99,37	-	1 75
51000	Unterhaltung des sonstigen unbeweglichen Vermögens (Friedhof)	500	500	349,62	-	1 75
52000	Geräte, Ausstattungs- und Ausrüstungsgegenstände, sonstige Gebrauchsgegenstände (Geräte, Werkzeuge und dgl.)	300	300	0,00	-	1 75
63000	Weitere Verwaltungs- und Betriebsausgaben (Pferdefuhrwerk)	400	400	243,54	-	1 75
64000	Steuern, Versicherungen, Schadensfälle -Beitrag an die Berufsgenossenschaft-	100	100	71,01	-	1 75
67900	Innere Verrechnungen	400	400	300,60	-	1 75
68000	Abschreibungen	1.600	1.200	1.134,40	-	1 75
68500	Verzinsung des Anlagekapitals	500	500	400,73	-	1 75
	Summe Ausgaben	5.800	5.300	4.480,60		
	Summe Einnahmen	3.900	3.900	4.734,35		
	Summe Ausgaben	5.800	5.300	4.480,60		
	(-) Zuschuss / (+) Überschuss	-1.900	-1.400	253,75		
75002	FRIEDHOF BLOECKTACH					
11100	Abfallbeseitigungsgebühr für Grababfälle (aus Pers.Konten)	600	600	624,00	-	
11110	Abfallbeseitigungsgebühr für Grababfälle	100	100	100,00	-	
11200	Grabplatzgebühren (Neukauf, Verlängerung)	1.000	1.000	516,50	-	
11300	Gebühren und Entgelte für Leichenhaus, Verbrauchsmaterial	300	300	285,00	-	
	Summe Einnahmen	2.000	2.000	1.525,50		
41400	Entgelte für tariflich Beschäftigte	2.000	2.000	1.791,73	-	1 10
44400	Beiträge z. gesetzl. Sozialvers. - AG- Anteil z. KV, RV, AIV, PVF	100	100	67,74	-	1 10
50000	Unterhaltung der Grundstücke und baulichen Anlagen (Leichenhaus, Garage f. Leichenfahrzeuge und dgl.)	5.000	5.000	0,00	-	1 76
51000	Unterhaltung des sonstigen unbeweglichen Vermögens (Friedhof)	300	1.000	611,30	-	1 76

Haushaltsplan Verwaltungshaushalt 2021 (in EUR)

Hhst.	Bezeichnung	Haushaltsansatz 2021	Haushaltsansatz 2020	Ergebnis der Jahresrechnung 2019	AMT	HV
75002	FRIEDHOF BLOECKTACH					
52000	Geräte, Ausstattungs- und Ausrüstungsgegenstände, sonstige Gebrauchsgegenstände (Geräte, Werkzeuge und dgl.)	200	200	0,00	-	1 76
54000	Bewirtschaftung der Grundstücke und baulichen Anlagen (Hausgebühren, Reinigung, Beleuchtung, Gebäudebrandvers.)	100	100	21,63	-	1 76
67900	Innere Verrechnungen	150	100	96,90	-	1 76
68000	Abschreibungen	500	500	415,64	-	1 76
68500	Verzinsung des Anlagekapitals	350	300	234,16	-	1 76
	Summe Ausgaben	8.700	9.300	3.239,10		
	Summe Einnahmen	2.000	2.000	1.525,50		
	Summe Ausgaben	8.700	9.300	3.239,10		
	(-) Zuschuss / (+) Überschuss	-6.700	-7.300	-1.713,60		

Haushaltsplan Verwaltungshaushalt 2021 (in EUR)

Hhst.	Bezeichnung	Haushaltsansatz 2021	Ergebnis der Jahresrechnung 2020	Ergebnis der Jahresrechnung 2019	AMT	HV
76	Kabelanlage, Umsetzer, Gemein- schaftsanlagen					
76200	Metzgerei					
14000	Mieten und Pachten	5.000	0	0,00	-	
14900	Umsatzsteuer aus Vermietung	950	0	0,00	-	
15910	Umsatzsteuer-Rückvergütung durch das Finanzamt	2.500	0	0,00	-	
	Summe Einnahmen	8.450	0	0,00		
50000	Unterhaltung der Grundstücke und baulichen Anlagen	22.000	0	0,00	-	
64200	Umsatzsteuer an Lieferanten (soweit als Vorsteuer abziehbar)	3.000	0	0,00	-	
	Summe Ausgaben	25.000	0	0,00		
	Summe Einnahmen	8.450	0	0,00		
	Summe Ausgaben	25.000	0	0,00		
	(-) Zuschuss / (+) Überschuss	-16.550	0	0,00		
76201	Gasthaus Traube					
14000	Mieten und Pachten	11.000	0	0,00	-	
14900	Umsatzsteuer aus Mieteinnahmen	1.000	0	0,00	-	
15910	Umsatzsteuer-Rückvergütung durch das Finanzamt	5.000	0	0,00	-	
	Summe Einnahmen	17.000	0	0,00		
50000	Unterhaltung der Grundstücke und baulichen Anlagen	17.000	0	0,00	-	
64000	Steuern, Versicherungen, Schadensfälle (Haftpflcht-, Einbruch/Diebstahl-, Hausratversicherung)	2.000	0	0,00	-	
64200	Umsatzsteuer an Lieferanten (soweit als Vorsteuer abziehbar)	4.000	0	0,00	-	
	Summe Ausgaben	23.000	0	0,00		
	Summe Einnahmen	17.000	0	0,00		
	Summe Ausgaben	23.000	0	0,00		
	(-) Zuschuss / (+) Überschuss	-6.000	0	0,00		
76300	UHRENANLAGEN, GLOCKEN					
50000	Unterhaltung der Grundstücke und baulichen Anlagen (Kirchturmuhr)	300	750	0,00	-	
54000	Bewirtschaftung d. Grundstücke und baulichen Anlagen	100	100	17,20	-	
	Summe Ausgaben	400	850	17,20		
	keine Einnahmen	0	0	0,00		
	Summe Ausgaben	400	850	17,20		
	(-) Zuschuss / (+) Überschuss	-400	-850	-17,20		
76401	GDE.HAUS "GRUENER BAUM"					
14000	Mieten und Pachten	1.900	1.900	1.898,00	-	
	Summe Einnahmen	1.900	1.900	1.898,00		
41400	Entgelte für tariflich Beschäftigte	3.100	3.500	3.097,13	-	1 10
43400	Beiträge zu Versorgungskassen - ZVK d. Bayer. Gemeinden	300	300	183,18	-	1 10
44400	Beiträge z. ges. Sozialvers. AG-Anteil z. KV, RV, AIV, PfV	1.000	1.000	830,76	-	1 10
50000	Unterhaltung der Grundstücke und baulichen Anlagen	500	2.000	256,78	-	

Haushaltsplan Verwaltungshaushalt 2021 (in EUR)

Hhst.	Bezeichnung	Haushaltsansatz 2021	Haushaltsansatz 2020	Ergebnis der Jahresrechnung 2019	AMT	HV
76401 GDE.HAUS "GRUENER BAUM"						
52000	Geräte, Ausstattungs- u.Ausrüstungsgegenstände, sonst. Gebrauchsgegenstände	600	600	486,56	-	
54000	Bewirtschaftung d. Grundstücke und baulichen Anlagen	8.000	8.000	7.431,38	-	
	Summe Ausgaben	13.500	15.400	12.285,79		
	Summe Einnahmen	1.900	1.900	1.898,00		
	Summe Ausgaben	13.500	15.400	12.285,79		
	(-) Zuschuss / (+) Überschuss	-11.600	-13.500	-10.387,79		
76402 VEREINSHAUS "ALTE SCHULE"						
50000	Unterhaltung der Grundstücke und baulichen Anlagen	500	500	0,00	-	
52000	Geräte, Ausstattungs-u. Ausrüstungsgegenstände, sonst. Gebrauchsgegenstände	100	100	0,00	-	
54000	Bewirtschaftung d. Grundstücke und baulichen Anlagen	5.000	5.000	4.665,63	-	
	Summe Ausgaben	5.600	5.600	4.665,63		
	keine Einnahmen	0	0	0,00		
	Summe Ausgaben	5.600	5.600	4.665,63		
	(-) Zuschuss / (+) Überschuss	-5.600	-5.600	-4.665,63		
76500 TRINKBRUNNEN						
51000	Unterhaltung des sonst. unbeweglichen Vermögens (Brunnen)	300	300	0,00	-	
54000	Bewirtschaftung der Grundstücke, baulichen Anlagen usw. (Reinigung, sonstige Kosten)	300	300	154,18	-	
	Summe Ausgaben	600	600	154,18		
	keine Einnahmen	0	0	0,00		
	Summe Ausgaben	600	600	154,18		
	(-) Zuschuss / (+) Überschuss	-600	-600	-154,18		
76600 NOTSCHLACHTRAUM						
11000	Benutzungsgebühren und ähnliche Entgelte	100	100	70,00	-	
	Summe Einnahmen	100	100	70,00		
54000	Bewirtschaftung der Grundstücke, baulichen Anlagen usw.	200	200	182,00	-	
	Summe Ausgaben	200	200	182,00		
	Summe Einnahmen	100	100	70,00		
	Summe Ausgaben	200	200	182,00		
	(-) Zuschuss / (+) Überschuss	-100	-100	-112,00		

Haushaltsplan Verwaltungshaushalt 2021 (in EUR)

Hhst.	Bezeichnung	Haushaltsansatz 2021	Haushaltsansatz 2020	Ergebnis der Jahresrechnung 2019	AMT	HV
78	Förderung der Land- und Forstwirtschaft					
78000	FOERDERUNG DER LAND- UND FORSTWIRTSCHAFT					
11000	Benutzungsgebühren und ähnliche Entgelte	2.600	2.600	2.600,00	-	
	Summe Einnahmen	2.600	2.600	2.600,00		
51000	Unterhaltung des sonstigen unbeweglichen Vermögens (Feldwege, sonst. landwirtschaftliche Wege)	6.000	6.000	7.492,83	-	
	Summe Ausgaben	6.000	6.000	7.492,83		
	Summe Einnahmen	2.600	2.600	2.600,00		
	Summe Ausgaben	6.000	6.000	7.492,83		
	(-) Zuschuss / (+) Überschuss	-3.400	-3.400	-4.892,83		
79	Fremdenverkehr					
79000	FREMDENERKEHR, REGIONALENTWICKLUNG					
65500	Sachverständigenkosten, sonstige Beratungskosten	0	0	1.592,50	-	
	Summe Ausgaben	0	0	1.592,50		
	keine Einnahmen	0	0	0,00		
	Summe Ausgaben	0	0	1.592,50		
	(-) Zuschuss / (+) Überschuss	0	0	-1.592,50		

Haushaltsplan Verwaltungshaushalt 2021 (in EUR)

Hhst.	Bezeichnung	Haushaltsansatz 2021	Haushaltsansatz 2020	Ergebnis der Jahresrechnung 2019	AMT	HV
8	Wirtschaftliche Unternehmen Allg. Grund- u. Sondervermögen					
81	Versorgungsunternehmen					
81000	VERSORGUNGSUNTERNEHMEN, ELEKTRIZITAETSVERSORGUNG					
11000	Benutzungsgebühren und ähnliche Entgelte (Stromverkauf aus Photovoltaikanlage)	49.000	47.000	42.613,95	-	
11900	Umsatzsteuer (Mehrwertsteuer) aus steuerpflichtigen Entgelten	9.500	9.000	8.096,60	-	
15900	Umsatzsteuerrückvergütung vom Finanzamt	2.000	4.000	0,00	-	
22000	Konzessionsabgaben (Stromversorger LEW Augsburg)	36.000	36.000	34.427,28	-	
	Summe Einnahmen	96.500	96.000	85.137,83		
51000	Unterhaltung des sonstigen unbeweglichen Vermögens (Photovoltaikanlage)	100	100	122,90	-	1 85
63800	Verwaltungs- und Betriebsausgaben (Betriebsmittelnutzung)	100	100	56,46	-	1 85
64000	Versicherungen, Schadensfälle (Elektronikversicherung)	600	600	560,81	-	1 85
64100	Umsatzsteuer (Zahllast) an Finanzamt, Körperschaftssteuer, Gewerbesteuer	14.100	14.100	14.740,56	-	1 85
64200	Umsatzsteuer an Lieferanten	100	100	34,09	-	1 85
68000	Abschreibungen (Photovoltaikanlage)	16.000	16.200	15.546,56	-	1 85
68500	Verzinsung des Anlagekapitals (Photovoltaikanlage)	4.000	4.600	4.131,40	-	1 85
	Summe Ausgaben	35.000	35.800	35.192,78		
	Summe Einnahmen	96.500	96.000	85.137,83		
	Summe Ausgaben	35.000	35.800	35.192,78		
	(-) Zuschuss / (+) Überschuss	61.500	60.200	49.945,05		
81501	WASSERVERSORGUNG FRIESENRIED					
11000	Entgelte für Wasserlieferung einschl. Grundgebühren und Zählermieten	48.000	38.000	39.329,00	-	
11900	Umsatzsteuer (Mehrwertsteuer) aus steuerpflichtigen Entgelten	0	0	3,36	-	
15000	Vermischte Einnahmen (Zahlungen für Schadensfälle)	0	0	17,69	-	
15900	Umsatzsteuer aus Beiträgen und ähnlichen Entgelten, die im Vermögenshaushalt nachgewiesen sind	500	500	496,62	-	
15910	Umsatzsteuer-Rückvergütung durch das Finanzamt	1.000	1.000	6.350,47	-	
	Summe Einnahmen	49.500	39.500	46.197,14		
41400	Entgelte für tariflich Beschäftigte	5.000	5.000	3.610,99	-	1 10
51000	Unterhaltung des sonstigen unbeweglichen Vermögens (Tiefbrunnen der Wasserversorgung und dgl.)	10.000	10.000	12.071,76	-	1 81
52000	Geräte, Ausstattungs- und Ausrüstungsgegenstände, sonstige Gebrauchsgegenstände	500	500	0,00	-	1 81
54000	Bewirtschaftung der Grundstücke (Nutzungsentschädigung)	600	600	551,94	-	1 81
56000	Besondere Aufwendungen für Bedienstete (Arbeits- und Schutzkleidung, Aus-/Fortbildung und dgl.)	100	100	80,00	-	1 81
63400	Energieverbrauch für Betriebszwecke	3.000	3.000	2.539,93	-	1 81
63500	Bezug von Fremdwasser	30.000	40.000	37.102,30	-	1 81

Haushaltsplan Verwaltungshaushalt 2021 (in EUR)

Hhst.	Bezeichnung	Haushaltsansatz 2021	Haushaltsansatz 2020	Ergebnis der Jahresrechnung 2019	AMT	HV
81501 WASSERVERSORGUNG FRIESENRIED						
64100	Umsatzsteuer (Zahllast) an das Finanzamt	1.000	1.000	0,00	-	1 81
64200	Umsatzsteuer an Lieferanten (soweit als Vorsteuer abziehbar) 7% u. 19%	6.000	6.000	8.146,61	-	1 81
65200	Post- und Fernmeldegebühren (Wasserreserve Riedberg)	300	300	164,36	-	1 81
65500	Sachverständigen-, Gerichts- und ähnliche Kosten (Physik. u. Chem. Wasseruntersuchungen)	1.000	1.000	917,50	-	1 81
67200	Erstattung v. Ausgaben des Verwaltungshaushalts - Pauschale lt. Kooperationsvertrag z. Wasserversorgung	1.500	1.500	1.283,30	-	1 81
67900	Innere Verrechnungen	3.000	3.000	2.937,72	-	1 81
68000	Abschreibungen	2.000	1.700	1.796,57	-	1 81
68500	Verzinsung des Anlagekapitals	550	600	618,46	-	1 81
	Summe Ausgaben	64.550	74.300	71.821,44		
	Summe Einnahmen	49.500	39.500	46.197,14		
	Summe Ausgaben	64.550	74.300	71.821,44		
	(-) Zuschuss / (+) Überschuss	-15.050	-34.800	-25.624,30		
81502 WASSERVERSORGUNG SALENWANG						
11000	Entgelte für Wasserlieferung einschl. Grundgebühren und Zählermieten	13.000	9.000	8.611,75	-	
15900	Umsatzsteuer aus Beiträgen und ähnlichen Entgelten, die im Vermögenshaushalt nachgewiesen sind	100	100	68,16	-	
15910	Umsatzsteuer-Rückvergütung durch das Finanzamt	100	100	365,50	-	
	Summe Einnahmen	13.200	9.200	9.045,41		
41400	Entgelte für tariflich Beschäftigte	700	700	466,86	-	1 10
51000	Unterhaltung des sonstigen unbeweglichen Vermögens (Tiefbrunnen der Wasserversorgung und dgl.)	500	500	12,35	-	1 82
54000	Bewirtschaftung der Grundstücke (Nutzungsentschädigung)	200	200	194,27	-	1 82
56000	Besondere Aufwendungen für Bedienstete (Arbeits- und Schutzkleidung, Aus-/Fortbildung und dgl.)	100	100	0,00	-	1 82
63400	Energieverbrauch für Betriebszwecke	600	600	513,53	-	1 82
64100	Umsatzsteuer (Zahllast) an das Finanzamt	500	500	212,11	-	1 82
64200	Umsatzsteuer an Lieferanten (soweit als Vorsteuer abziehbar)	600	600	697,08	-	1 82
65200	Post- und Fernmeldegebühren	100	100	0,34	-	1 82
65500	Sachverständigen-, Gerichts- und ähnliche Kosten (Physik. u. Chem. Wasseruntersuchungen)	1.000	1.000	1.128,50	-	1 82
67200	Erstattung v. Ausgaben des Verwaltungshaushalts - Pauschale lt. Kooperationsvertrag z. Wasserversorgung	1.500	1.500	1.283,31	-	1 82
67900	Innere Verrechnungen	650	600	575,48	-	1 82
68000	Abschreibungen	400	400	363,53	-	1 82
68500	Verzinsung des Anlagekapitals	100	200	104,14	-	1 82
	Summe Ausgaben	6.950	7.000	5.551,50		

Haushaltsplan Verwaltungshaushalt 2021 (in EUR)

Hhst.	Bezeichnung	Haushaltsansatz 2021	Haushaltsansatz 2020	Ergebnis der Jahresrechnung 2019	AMT	HV
81502	WASSERVERSORGUNG SALENWANG					
	Summe Einnahmen	13.200	9.200	9.045,41		
	Summe Ausgaben	6.950	7.000	5.551,50		
	(-) Zuschuss / (+) Überschuss	6.250	2.200	3.493,91		
81503	WASSERVERSORGUNG BLOECKTACH					
11000	Entgelte für Wasserlieferung einschl. Grundgebühren und Zählermieten	17.000	14.000	14.211,90	-	
15000	Sonstige Verwaltungs- und Betriebseinnahmen (Ersatz aus Schadensfällen)	0	0	533,48	-	
15900	Umsatzsteuer aus Beiträgen und ähnlichen Entgelten, die im Vermögenshaushalt nachgewiesen sind	20.000	150.000	0,00	-	
15910	Umsatzsteuer-Rückvergütung durch das Finanzamt	180.000	3.000	7.642,78	-	
	Summe Einnahmen	217.000	167.000	22.388,16		
41400	Entgelte für tariflich Beschäftigte	3.000	3.000	2.158,54	-	1 10
51000	Unterhaltung des sonstigen unbeweglichen Vermögens (Tiefbrunnen der Wasserversorgung und dgl.)	3.000	3.000	7.443,58	-	1 83
52000	Geräte, Ausstattungs- und Ausrüstungsgegenstände, sonstige Gebrauchsgegenstände	100	100	172,90	-	1 83
54000	Bewirtschaftung der Grundstücke, baulichen Anlagen usw.	2.000	2.000	1.115,50	-	1 83
56000	Besondere Aufwendungen für Bedienstete (Arbeits- und Schutzkleidung, Aus-/Fortbildung und dgl.)	100	100	0,00	-	1 83
63400	Energieverbrauch für Betriebszwecke	3.500	2.500	2.276,24	-	1 83
64100	Umsatzsteuer (Zahllast) an das Finanzamt	500	500	164,05	-	1 83
64200	Umsatzsteuer an Lieferanten (soweit als Vorsteuer abziehbar)	225.000	160.000	7.317,69	-	1 83
64300	Versicherungen, Schadensfälle (Haftpflichtv., Vermög.Schäden, Unfallversicherung und dgl., Leistungen f. Schadensfälle)	100	100	0,00	-	1 83
65200	Post- und Fernmeldegebühren	100	100	9,99	-	1 82
65500	Sachverständigen-, Gerichts- und ähnliche Kosten (Physik. u. Chem. Wasseruntersuchungen)	1.600	1.600	1.231,13	-	1 83
67200	Erstattung v. Ausgaben des Verwaltungshaushalts - Pauschale lt. Kooperationsvertrag z. Wasserversorgung	1.500	1.500	1.283,32	-	1 81
67900	Innere Verrechnungen	1.100	1.400	1.423,87	-	1 83
68000	Abschreibungen	16.500	2.000	1.980,63	-	1 83
68500	Verzinsung des Anlagekapitals	4.500	500	471,12	-	1 83
	Summe Ausgaben	262.600	178.400	27.048,56		
	Summe Einnahmen	217.000	167.000	22.388,16		
	Summe Ausgaben	262.600	178.400	27.048,56		
	(-) Zuschuss / (+) Überschuss	-45.600	-11.400	-4.660,40		

Haushaltsplan Verwaltungshaushalt 2021 (in EUR)

Hhst.	Bezeichnung	Haushaltsansatz 2021	Haushaltsansatz 2020	Ergebnis der Jahresrechnung 2019	AMT	HV
85	Forstwirtschaftliche Unternehmen					
85500	FORTSTWIRTSCHAFTLICHE UNTERNEHMEN					
13000	Einnahmen aus Verkauf (forstwirtschaftliche Erzeugnissen u. bewegl. Sachen, die nicht als Vermögen erfasst waren)	6.000	6.000	1.744,10	-	
17300	Zuweisungen u. Zuschüsse für lfd. Zwecke v. Zweckverbänden	100	100	90,17	-	
	Summe Einnahmen	6.100	6.100	1.834,27		
51000	Unterhaltung des sonstigen unbeweglichen Vermögens (Holzfuhrwege, Forstkulturen und dgl.)	2.000	2.000	1.689,84	-	
52000	Geräte, Ausstattungs- und Ausrüstungsgegenstände, sonstige Gebrauchsgegenstände	300	300	0,00	-	
64300	Versicherungen, Schadensfälle (Haftpflicht-, Unfall-, Vermögensschadenversicherung, Leistungen f. Schadensfälle)	350	300	363,38	-	
65500	Sachverständigen-, Gerichts- und ähnliche Kosten	500	500	481,47	-	
66100	Mitgliedsbeiträge an Verbände, Vereine und dgl.	150	100	90,60	-	
	Summe Ausgaben	3.300	3.200	2.625,29		
	Summe Einnahmen	6.100	6.100	1.834,27		
	Summe Ausgaben	3.300	3.200	2.625,29		
	(-) Zuschuss / (+) Überschuss	2.800	2.900	-791,02		
87	Sonstige wirtschaftliche Unternehmen					
87000	SONSTIGE WIRTSCHAFTLICHE UNTERNEHMEN					
21000	Anteile am Bilanzgewinn der Raiffeisenbank (Dividendengutschrift)	100	100	10,11	-	
	Summe Einnahmen	100	100	10,11		
	Summe Einnahmen	100	100	10,11		
	keine Ausgaben	0	0	0,00		
	(-) Zuschuss / (+) Überschuss	100	100	10,11		

Haushaltsplan Verwaltungshaushalt 2021 (in EUR)

Hhst.	Bezeichnung	Haushaltsansatz 2021	Haushaltsansatz 2020	Ergebnis der Jahresrechnung 2019	AMT	HV
88	Allgemeines Grundvermögen					
88000	ALLGEMEINES GRUNDVERMOEGEN					
14000	Mieteinnahmen aus Wohnungen	1.500	1.500	1.440,00	-	
14100	Sonstige Verwaltungs- und Betriebseinnahmen (Ersätze f. Strom-, Heizkosten u.ä.)	100	100	56,30	-	
	Summe Einnahmen	1.600	1.600	1.496,30		
50000	Unterhaltung der Grundstücke und baulichen Anlagen	2.000	0	0,00	-	
52000	Geräte, Ausstattungs- und Ausrüstungsgegenstände, sonstige Gebrauchsgegenstände	300	300	0,00	-	
54000	Bewirtschaftung d .Grundstücke und baulichen Anlagen	200	200	119,33	-	
64000	Steuern, Versicherungen, Schadensfälle (Grundsteuer und dgl.)	400	400	129,83	-	
	Summe Ausgaben	2.900	900	249,16		
	Summe Einnahmen	1.600	1.600	1.496,30		
	Summe Ausgaben	2.900	900	249,16		
	(-) Zuschuss / (+) Überschuss	-1.300	700	1.247,14		
88100	ALLGEMEINES GRUNDVERMOEGEN					
14000	Pachteinnahmen aus unbebauten Grundstücken	4.000	3.700	3.205,02	-	
	Summe Einnahmen	4.000	3.700	3.205,02		
64000	Steuern, Versicherungen (Beitrag landw. Berufsgen., Grundsteuer -A- und dgl.)	400	400	322,76	-	
	Summe Ausgaben	400	400	322,76		
	Summe Einnahmen	4.000	3.700	3.205,02		
	Summe Ausgaben	400	400	322,76		
	(-) Zuschuss / (+) Überschuss	3.600	3.300	2.882,26		

Haushaltsplan Verwaltungshaushalt 2021 (in EUR)

Hhst.	Bezeichnung	Haushaltsansatz 2021	Haushaltsansatz 2020	Ergebnis der Jahresrechnung 2019	AMT	HV
9	Allgemeine Finanzwirtschaft					
90	Steuern, allgemeine Zuweisungen und allgemeine Umlagen					
90000	STEUERN, ALLGEMEINE ZUWEISUNGEN UND ALLGEMEINE UMLAGEN					
00000	Grundsteuer -A- (land- u. forstwirtschaftliche Betriebe)	43.000	43.000	42.704,56	-	
00100	Grundsteuer -B- (sonstige Grundstücke)	126.000	123.000	120.851,59	-	
00300	Gewerbsteuer	331.000	207.000	231.988,21	-	
01000	Gemeindeanteil a.d. Einkommensteuer (Anteil an Lohn- und Einkommensteuer einschl. des Zinsabschlages n.d. GFRG)	956.000	980.000	966.894,00	-	
01200	Gemeindeanteil am Aufkommen der Umsatzsteuer (Wegfall der Gew-Kapitalsteuer ab 1998)	30.000	25.000	27.874,00	-	
02200	Hundesteuer	3.000	3.000	2.899,00	-	
04100	Schlüsselzuweisungen vom Land (Förderungsbeiträge n. Art.2 FAG)	530.000	470.000	439.552,00	-	
06100	Allgemeine Zuweisungen - Familienleistungsausgleich (Einkommensteuerersatz n. Art. 1 b FAG)	71.000	72.000	69.272,00	-	
06160	Sonst. Allgemeine Zuweisungen vom Land (Kommunalanteil am Grunderwerbsteueraufkommen)	10.000	10.000	12.579,01	-	
	Summe Einnahmen	2.100.000	1.933.000	1.914.614,37		
81000	Gewerbsteuerumlage nach dem Gemeindefinanzreformgesetz	39.000	25.000	41.627,00	-	
83200	Allgemeine Umlagen an den Landkreis - Kreisumlage-	688.000	680.000	679.617,00	-	
83300	Allgemeine Umlagen an die Verwaltungsgemeinschaft	197.000	176.000	148.645,18	-	
	Summe Ausgaben	924.000	881.000	869.889,18		
	Summe Einnahmen	2.100.000	1.933.000	1.914.614,37		
	Summe Ausgaben	924.000	881.000	869.889,18		
	(-) Zuschuss / (+) Überschuss	1.176.000	1.052.000	1.044.725,19		

Haushaltsplan Verwaltungshaushalt 2021 (in EUR)

Hhst.	Bezeichnung	Haushaltsansatz 2021	Haushaltsansatz 2020	Ergebnis der Jahresrechnung 2019	AMT	HV
91	Sonstige allgemeine Finanzwirtschaft					
91000	SONSTIGE ALLGEMEINE FINANZ- WIRTSCHAFT					
17800	Erbschaft - Haller -	450.000	950.000	0,00	-	
20600	Zinseinnahmen aus Geldanlagen und Kontokorrentverkehr aus sonstigen öffentlichen Sonderrechnungen (u.a. Sparkassen)	100	100	0,00	-	
20700	Zinseinnahmen aus Geldanlagen und Kontokorrentverkehr bei privaten Unternehmen/Kreditanstalten (Raiffeisenbank)	300	300	37,34	-	
27000	Kalkulatorische Einnahmen (§ 12 KommHV) Abschreibungen	40.000	25.000	24.214,55	-	
27500	Kalkulatorische Einnahmen (§ 12 KommHV) Verzinsung des Anlagekapitals	12.000	8.000	7.162,34	-	
	Summe Einnahmen	502.400	983.400	31.414,23		
47000	Deckungsreserve für Personalausgaben gem. § 11 KommHV	3.000	3.000	0,00	-	1 10
80600	Zinsausgaben für Kredite und Kontokorrentverkehr bei sonstigen öffentlichen Sonderrechnungen (u.a. Sparkassen)	14.200	14.700	13.169,00	-	
80700	Zinsausgaben für Kredite und Kontokorrentverkehr bei privaten Unternehmen/Kreditanstalten (Raiffeisenbank)	1.700	4.100	698,31	-	
85000	Allgemeine Deckungsreserve gemäss § 11 KommHV	2.500	2.500	0,00	-	
86000	Zuführung zum Vermögenshaushalt (Einnahme: 91.300 im Verm.HH)	958.000	1.357.000	536.204,33	-	
	Summe Ausgaben	979.400	1.381.300	550.071,64		
	Summe Einnahmen	502.400	983.400	31.414,23		
	Summe Ausgaben	979.400	1.381.300	550.071,64		
	(-) Zuschuss / (+) Überschuss	-477.000	-397.900	-518.657,41		

Vermögenshaushalt

Haushaltsplan Vermögenshaushalt (in EUR)

HHst.	Bezeichnung	Ansatz 2021	V.-Erm. 2021	Ansatz 2020	R.-ergebnis 2019
1	Öffentliche Sicherheit und Ordnung				
13	Brandschutz				
13000	BRANDSCHUTZ				
34500	Einnahmen aus der Veräußerung von beweglichen Sachen (Fahrzeuge, Maschinen, Geräte)	0	0	0	4.000,00
36100	Zuweisungen und Zuschüsse für Investitionen u. Investitionsförderungsmaßnahmen vom Land	0	0	0	15.400,00
36200	Zuweisungen und Zuschüsse für Investitionen u. Investitionsförderungsmaßnahmen v. Gemeinden/Gemeindeverbänden	0	0	3.000	0,00
	Summe Einnahmen	0	0	3.000	19.400,00
93500	Erwerb von beweglichen Sachen des Anlagevermögens, Geräte und Ausrüstungsgegenstände	0	0	0	2.850,63
94000	Hochbaumassnahmen Erweiterungs-, Neu-, Um- und Ausbauten (einschl. Nebenkosten)	0	0	0	6.636,33
95300	Tiefbaumassnahmen, sonst. Baumassnahmen einschl. Herstellungsbeiträge, Hausanschlusskosten	10.000	0	3.000	0,00
	Summe Ausgaben	10.000	0	3.000	9.486,96
	Summe Einnahmen	0	0	3.000	19.400,00
	Summe Ausgaben	10.000	0	3.000	9.486,96
	(-) Zuschuss / (+) Überschuss	-10.000	0	0	9.913,04

HHst.	Invest. / Förderungen		Ausgabenbedarf aus Verpflichtungsermächtigungen					Amt	HV
	insgesamt	bereitgest.	gesamt	2022	2023	2024	2025		
13000									
34500	0	0	0	0	0	0	0	0	-
36100	0	0	0	0	0	0	0	0	-
36200	0	0	0	0	0	0	0	0	-
	-	-	0	0	0	0	0	0	0
93500	0	0	0	0	0	0	0	0	-
94000	0	0	0	0	0	0	0	0	-
95300	0	0	0	0	0	0	0	0	-
	-	-	0	0	0	0	0	0	0
	-	-	0	0	0	0	0	0	0
	-	-	0	0	0	0	0	0	0
	-	-	0	0	0	0	0	0	0

Haushaltsplan Vermögenshaushalt (in EUR)

HHst.	Bezeichnung	Ansatz 2021	V.-Erm. 2021	Ansatz 2020	R.-ergebnis 2019
2	Schulen				
21	Grund- und Mittelschulen				
21100	GRUNDSCHULEN				
95300	Tiefbaumassnahmen einschl. Hausanschlusskosten und Herstellungsbeiträge	15.000	0	40.000	0,00
	Summe Ausgaben	15.000	0	40.000	0,00
	keine Einnahmen	0	0	0	0,00
	Summe Ausgaben	15.000	0	40.000	0,00
	(-) Zuschuss / (+) Überschuss	-15.000	0	-40.000	0,00

HHst.	Invest. / Förderungen		Ausgabenbedarf aus Verpflichtungsermächtigungen					Amt	HV
	insgesamt	bereitgest.	gesamt	2022	2023	2024	2025		
21100									
95300	0	0	0	0	0	0	0	0	-
	-	-	0	0	0	0	0	0	0
	-	-	0	0	0	0	0	0	0
	-	-	0	0	0	0	0	0	0
	-	-	0	0	0	0	0	0	0

Haushaltsplan Vermögenshaushalt (in EUR)

HHst.	Bezeichnung	Ansatz 2021	V.-Erm. 2021	Ansatz 2020	R.-ergebnis 2019
4	Soziale Sicherung				
46	Einrichtungen der Jugendhilfe				
46400	TAGESEINRICHTUNGEN FUER KINDER				
93500	Erwerb von beweglichen Sachen des Anlagevermögens	10.000	0	3.000	12.991,09
94000	Hochbaumassnahmen Erweiterungs-, Neu-, Um- und Ausbauten einschl. Nebenkosten	0	0	0	3.342,19
	Summe Ausgaben	10.000	0	3.000	16.333,28
	keine Einnahmen	0	0	0	0,00
	Summe Ausgaben	10.000	0	3.000	16.333,28
	(-) Zuschuss / (+) Überschuss	-10.000	0	-3.000	-16.333,28
46401	EINRICHTUNGEN FÜR KINDER				
94000	Hochbaumassnahmen Erweiterungs-, Neu-, Um- und Ausbauten einschl. Nebenkosten	40.000	0	50.000	163.608,69
	Summe Ausgaben	40.000	0	50.000	163.608,69
	keine Einnahmen	0	0	0	0,00
	Summe Ausgaben	40.000	0	50.000	163.608,69
	(-) Zuschuss / (+) Überschuss	-40.000	0	-50.000	-163.608,69

HHst.	Invest. / Förderungen		Ausgabenbedarf aus Verpflichtungsermächtigungen					Folgejahre	Amt	HV
	insgesamt	bereitgest.	gesamt	2022	2023	2024	2025			
46400										
93500	0	0	0	0	0	0	0	0	-	
94000	0	0	0	0	0	0	0	0	-	
	-	-	0	0	0	0	0	0	0	
	-	-	0	0	0	0	0	0	0	
	-	-	0	0	0	0	0	0	0	
	-	-	0	0	0	0	0	0	0	
46401										
94000	0	0	0	0	0	0	0	0	-	
	-	-	0	0	0	0	0	0	0	
	-	-	0	0	0	0	0	0	0	
	-	-	0	0	0	0	0	0	0	
	-	-	0	0	0	0	0	0	0	

Haushaltsplan Vermögenshaushalt (in EUR)

HHst.	Bezeichnung	Ansatz 2021	V.-Erm. 2021	Ansatz 2020	R.-ergebnis 2019
5	Gesundheit, Erholung, Sport				
56	Eigene Sportstätten				
56000	EIGENE SPORTSTAETTEN				
93500	Erwerb von beweglichen Sachen des Anlagevermögens	0	0	7.000	2.223,87
94000	Hochbaumassnahmen, Erweiterungs-, Neu-, Um- und Ausbauten einschl.Nebenkosten	55.000	0	45.000	79.054,67
98700	Zuweisungen und Zuschüsse für Investitionen an übrige Bereiche (Sportverein)	0	0	0	6.823,00
	Summe Ausgaben	55.000	0	52.000	88.101,54
	keine Einnahmen	0	0	0	0,00
	Summe Ausgaben	55.000	0	52.000	88.101,54
	(-) Zuschuss / (+) Überschuss	-55.000	0	-52.000	-88.101,54

HHst.	Invest. / Förderungen		Ausgabenbedarf aus Verpflichtungsermächtigungen					Amt	HV
	insgesamt	bereitgest.	gesamt	2022	2023	2024	2025		
56000									
93500	0	0	0	0	0	0	0	0	-
94000	0	0	0	0	0	0	0	0	-
98700	0	0	0	0	0	0	0	0	-
	-	-	0	0	0	0	0	0	0
	-	-	0	0	0	0	0	0	0
	-	-	0	0	0	0	0	0	0
	-	-	0	0	0	0	0	0	0

Haushaltsplan Vermögenshaushalt (in EUR)

HHst.	Bezeichnung	Ansatz 2021	V.-Erm. 2021	Ansatz 2020	R.-ergebnis 2019
6	Bau- und Wohnungswesen Verkehr				
61	Städtebauliche Planung, Städtebauförderung				
61000	STAEDTEBAUL. PLANUNG, STAEDTE- BAUFOERDERUNG, VERMESSUNG				
98600	Zuweisungen und Zuschüsse für Investitionen u. Investitionsförderungsmaßnahmen an Planungsbüro (Erstellung Landschafts- u. Flächennutzungsplan)	55.000	0	35.000	49.559,08
	Summe Ausgaben	55.000	0	35.000	49.559,08
	keine Einnahmen	0	0	0	0,00
	Summe Ausgaben	55.000	0	35.000	49.559,08
	(-) Zuschuss / (+) Überschuss	-55.000	0	-35.000	-49.559,08

HHst.	Invest. / Förderungen		Ausgabenbedarf aus Verpflichtungsermächtigungen					Amt	HV
	insgesamt	bereitgest.	gesamt	2022	2023	2024	2025		
61000									
98600	0	0	0	0	0	0	0	0	-
	-	-	0	0	0	0	0	0	0
	-	-	0	0	0	0	0	0	0
	-	-	0	0	0	0	0	0	0
	-	-	0	0	0	0	0	0	0

Haushaltsplan Vermögenshaushalt (in EUR)

HHst.	Bezeichnung	Ansatz 2021	V.-Erm. 2021	Ansatz 2020	R.-ergebnis 2019
63	Gemeindestrassen, Wege, Brücken				
63000	GEMEINDESTRASSEN, WEGE, BRUECKEN				
36100	Zuweisungen für Investitionen und Investitionsförderungsmaßnahmen vom Land	19.000	0	0	10.000,00
	Summe Einnahmen	19.000	0	0	10.000,00
93500	Erwerb von beweglichen Sachen des Anlagevermögens (Geräte, Maschinen, Fahrzeuge)	13.000	0	13.000	2.072,58
94000	Hochbaumassnahmen, Erweiterungs-, Neu-, Um- und Ausbauten einschl. Nebenkosten	0	0	0	483,07
95000	Tiefbaumassnahmen und andere Baumassnahmen einschl. Nebenkosten	50.000	0	50.000	7.868,03
	Summe Ausgaben	63.000	0	63.000	10.423,68
	Summe Einnahmen	19.000	0	0	10.000,00
	Summe Ausgaben	63.000	0	63.000	10.423,68
	(-) Zuschuss / (+) Überschuss	-44.000	0	-63.000	-423,68
63003	FUSSWEG-/RADWEGEBAU				
95000	Tiefbaumassnahmen und andere Baumassnahmen einschl. Nebenkosten	40.000	0	0	0,00
	Summe Ausgaben	40.000	0	0	0,00
	keine Einnahmen	0	0	0	0,00
	Summe Ausgaben	40.000	0	0	0,00
	(-) Zuschuss / (+) Überschuss	-40.000	0	0	0,00
63011	BLOECKTACH ORTSSTRASSEN				
36100	Zuweisungen u. Zuschüsse f. Investitionen u. Investitionsförderungsmaßnahmen vom Land (FAG-Zuweisungen)	25.000	0	25.000	0,00
	Summe Einnahmen	25.000	0	25.000	0,00
	Summe Einnahmen	25.000	0	25.000	0,00
	keine Ausgaben	0	0	0	0,00
	(-) Zuschuss / (+) Überschuss	25.000	0	25.000	0,00
63018	BLOECKTACH Schwarzenburgstraße				
95000	Tiefbaumassnahmen und andere Baumassnahmen einschl. Nebenkosten	50.000	0	17.000	20.052,98
	Summe Ausgaben	50.000	0	17.000	20.052,98
	keine Einnahmen	0	0	0	0,00
	Summe Ausgaben	50.000	0	17.000	20.052,98
	(-) Zuschuss / (+) Überschuss	-50.000	0	-17.000	-20.052,98
63019	BAUGEBIET "BLOECKTACH-WEST"				
95000	Tiefbaumassnahmen und andere Baumassnahmen einschl. Nebenkosten	470.000	0	0	0,00
	Summe Ausgaben	470.000	0	0	0,00
	keine Einnahmen	0	0	0	0,00
	Summe Ausgaben	470.000	0	0	0,00
	(-) Zuschuss / (+) Überschuss	-470.000	0	0	0,00

HHSt.	Invest. / Förderungen		Ausgabenbedarf aus Verpflichtungsermächtigungen					Amt	HV
	insgesamt	bereitgest.	gesamt	2022	2023	2024	2025		
63000									
36100	0	0	0	0	0	0	0	0	-
	-	-	0	0	0	0	0	0	0
93500	0	0	0	0	0	0	0	0	-
94000	0	0	0	0	0	0	0	0	-
95000	0	0	0	0	0	0	0	0	-
	-	-	0	0	0	0	0	0	0
	-	-	0	0	0	0	0	0	0
	-	-	0	0	0	0	0	0	0
	-	-	0	0	0	0	0	0	0
63003									
95000	0	0	0	0	0	0	0	0	-
	-	-	0	0	0	0	0	0	0
	-	-	0	0	0	0	0	0	0
	-	-	0	0	0	0	0	0	0
	-	-	0	0	0	0	0	0	0
63011									
36100	0	0	0	0	0	0	0	0	-
	-	-	0	0	0	0	0	0	0
	-	-	0	0	0	0	0	0	0
	-	-	0	0	0	0	0	0	0
	-	-	0	0	0	0	0	0	0
63018									
95000	0	0	0	0	0	0	0	0	-
	-	-	0	0	0	0	0	0	0
	-	-	0	0	0	0	0	0	0
	-	-	0	0	0	0	0	0	0
	-	-	0	0	0	0	0	0	0
63019									
95000	0	0	0	0	0	0	0	0	-
	-	-	0	0	0	0	0	0	0
	-	-	0	0	0	0	0	0	0
	-	-	0	0	0	0	0	0	0
	-	-	0	0	0	0	0	0	0

Haushaltsplan Vermögenshaushalt (in EUR)

HHst.	Bezeichnung	Ansatz 2021	V.-Erm. 2021	Ansatz 2020	R.-ergebnis 2019
67	Strassenbeleuchtung und Strassenreinigung				
67000	STRASSENBELEUCHTUNG				
35000	Beiträge und ähnliche Entgelte	0	0	0	987,00
	Summe Einnahmen	0	0	0	987,00
96000	Betriebsanlagen und sonstige technische Anlagen einschl.Nebenkosten	3.000	0	15.000	18.485,91
	Summe Ausgaben	3.000	0	15.000	18.485,91
	Summe Einnahmen	0	0	0	987,00
	Summe Ausgaben	3.000	0	15.000	18.485,91
	(-) Zuschuss / (+) Überschuss	-3.000	0	-15.000	-17.498,91
69	Wasserläufe, Wasserbau				
69000	WASSERLAEUFE WASSERBAU				
95000	Tiefbaumassnahmen und andere Baumassnahmen einschl. Nebenkosten	145.000	0	55.000	0,00
	Summe Ausgaben	145.000	0	55.000	0,00
	keine Einnahmen	0	0	0	0,00
	Summe Ausgaben	145.000	0	55.000	0,00
	(-) Zuschuss / (+) Überschuss	-145.000	0	-55.000	0,00
69001	HOCHWASSERSCHUTZ (SALENWANG)				
95000	Tiefbaumassnahmen und andere Baumassnahmen einschl. Nebenkosten	10.000	0	0	10.000,00
	Summe Ausgaben	10.000	0	0	10.000,00
	keine Einnahmen	0	0	0	0,00
	Summe Ausgaben	10.000	0	0	10.000,00
	(-) Zuschuss / (+) Überschuss	-10.000	0	0	-10.000,00
69003	HOCHWASSERSCHUTZ (BLÖCKTACH)				
93200	Erwerb von Grundstücken	5.000	0	5.000	1.173,82
	Summe Ausgaben	5.000	0	5.000	1.173,82
	keine Einnahmen	0	0	0	0,00
	Summe Ausgaben	5.000	0	5.000	1.173,82
	(-) Zuschuss / (+) Überschuss	-5.000	0	-5.000	-1.173,82

HHst.	Invest. / Förderungen		Ausgabenbedarf aus Verpflichtungsermächtigungen					Amt	HV
	insgesamt	bereitgest.	gesamt	2022	2023	2024	2025		
67000									
35000	0	0	0	0	0	0	0	0	-
	-	-	0	0	0	0	0	0	0
96000	0	0	0	0	0	0	0	0	-
	-	-	0	0	0	0	0	0	0
	-	-	0	0	0	0	0	0	0
	-	-	0	0	0	0	0	0	0
	-	-	0	0	0	0	0	0	0
69000									
95000	0	0	0	0	0	0	0	0	-
	-	-	0	0	0	0	0	0	0
	-	-	0	0	0	0	0	0	0
	-	-	0	0	0	0	0	0	0
	-	-	0	0	0	0	0	0	0
69001									
95000	0	0	0	0	0	0	0	0	-
	-	-	0	0	0	0	0	0	0
	-	-	0	0	0	0	0	0	0
	-	-	0	0	0	0	0	0	0
	-	-	0	0	0	0	0	0	0
69003									
93200	0	0	0	0	0	0	0	0	-
	-	-	0	0	0	0	0	0	0
	-	-	0	0	0	0	0	0	0
	-	-	0	0	0	0	0	0	0
	-	-	0	0	0	0	0	0	0

Haushaltsplan Vermögenshaushalt (in EUR)

HHst.	Bezeichnung	Ansatz 2021	V.-Erm. 2021	Ansatz 2020	R.-ergebnis 2019
7	Öffentliche Einrichtungen Wirtschaftsförderungen				
70	Abwasserbeseitigung				
70001	ABWASSERBESEITIGUNG				
35000	Beiträge und ähnl. Entgelte (Beiträge nach Art. 5 KAG zur Abwasserbeseitigungsanlage)	12.000	0	10.000	0,00
	Summe Einnahmen	12.000	0	10.000	0,00
95000	Tiefbaumassnahmen und andere Baumassnahmen einschl. Nebenkosten	10.000	0	0	0,00
	Summe Ausgaben	10.000	0	0	0,00
	Summe Einnahmen	12.000	0	10.000	0,00
	Summe Ausgaben	10.000	0	0	0,00
	(-) Zuschuss / (+) Überschuss	2.000	0	10.000	0,00
76	Kabelanlage, Umsetzer, Gemein- schaftsanlagen				
76000	SONSTIGE OEFFENTLICHE EINRICHTUNGEN				
36800	Einnahmen aus Spenden	2.000	0	0	0,00
	Summe Einnahmen	2.000	0	0	0,00
93500	Erwerb vonbeweglichen Sachen des Anlagevermögens	6.500	0	0	5.000,00
	Summe Ausgaben	6.500	0	0	5.000,00
	Summe Einnahmen	2.000	0	0	0,00
	Summe Ausgaben	6.500	0	0	5.000,00
	(-) Zuschuss / (+) Überschuss	-4.500	0	0	-5.000,00
76201	Gasthaus Traube				
93200	Erwerb von Grundstücken	65.000	0	520.000	0,00
	Summe Ausgaben	65.000	0	520.000	0,00
	keine Einnahmen	0	0	0	0,00
	Summe Ausgaben	65.000	0	520.000	0,00
	(-) Zuschuss / (+) Überschuss	-65.000	0	-520.000	0,00
76401	GDE.HAUS "GRUENER BAUM"				
36700	Zuweisungen und Zuschüsse f. Investitionen u. Investitionsförderungsmassnahmen vom übrigen Bereich	0	0	0	0,00
	Summe Einnahmen	0	0	0	0,00
94000	Hochbaumassnahmen, Erweiterungs-, Neu-, Um- und Ausbaumassnahmen einschl. Nebenkosten	0	0	0	0,00
	Summe Ausgaben	0	0	0	0,00
	Summe Einnahmen	0	0	0	0,00
	Summe Ausgaben	0	0	0	0,00
	(-) Zuschuss / (+) Überschuss	0	0	0	0,00
76402	VEREINSHAUS "ALTE SCHULE"				
36100	Zuweisungen und Zuschüsse f. Investitionen u. Investitionsförderungsmassnahmen vom Land	0	0	0	0,00
	Summe Einnahmen	0	0	0	0,00
94000	Hochbaumassnahmen, Erweiterungs-, Neu-, Um- und Ausbaumassnahmen einschl. Nebenkosten	0	0	0	0,00
	Summe Ausgaben	0	0	0	0,00
	Summe Einnahmen	0	0	0	0,00
	Summe Ausgaben	0	0	0	0,00
	(-) Zuschuss / (+) Überschuss	0	0	0	0,00

HHSt.	Invest. / Förderungen		Ausgabenbedarf aus Verpflichtungsermächtigungen					Amt	HV
	insgesamt	bereitgest.	gesamt	2022	2023	2024	2025		
70001									
35000	0	0	0	0	0	0	0	0	-
	-	-	0	0	0	0	0	0	0
95000	0	0	0	0	0	0	0	0	-
	-	-	0	0	0	0	0	0	0
	-	-	0	0	0	0	0	0	0
	-	-	0	0	0	0	0	0	0
	-	-	0	0	0	0	0	0	0
76000									
36800	0	0	0	0	0	0	0	0	-
	-	-	0	0	0	0	0	0	0
93500	0	0	0	0	0	0	0	0	-
	-	-	0	0	0	0	0	0	0
	-	-	0	0	0	0	0	0	0
	-	-	0	0	0	0	0	0	0
	-	-	0	0	0	0	0	0	0
76201									
93200	0	0	0	0	0	0	0	0	-
	-	-	0	0	0	0	0	0	0
	-	-	0	0	0	0	0	0	0
	-	-	0	0	0	0	0	0	0
	-	-	0	0	0	0	0	0	0
76401									
36700	0	0	0	0	0	0	0	0	-
	-	-	0	0	0	0	0	0	0
94000	0	0	0	0	0	0	0	0	-
	-	-	0	0	0	0	0	0	0
	-	-	0	0	0	0	0	0	0
	-	-	0	0	0	0	0	0	0
	-	-	0	0	0	0	0	0	0
76402									
36100	0	0	0	0	0	0	0	0	-
	-	-	0	0	0	0	0	0	0
94000	0	0	0	0	0	0	0	0	-
	-	-	0	0	0	0	0	0	0
	-	-	0	0	0	0	0	0	0
	-	-	0	0	0	0	0	0	0
	-	-	0	0	0	0	0	0	0

Haushaltsplan Vermögenshaushalt (in EUR)

HHst.	Bezeichnung	Ansatz 2021	V.-Erm. 2021	Ansatz 2020	R.-ergebnis 2019
78	Förderung der Land- und Forstwirtschaft				
78001	MEDERSCHACH				
95000	Tiefbaumassnahmen und andere Baumassnahmen einschl. Nebenkosten	0	0	0	2.570,31
	Summe Ausgaben	0	0	0	2.570,31
	keine Einnahmen	0	0	0	0,00
	Summe Ausgaben	0	0	0	2.570,31
	(-) Zuschuss / (+) Überschuss	0	0	0	-2.570,31

HHst.	Invest. / Förderungen		Ausgabenbedarf aus Verpflichtungsermächtigungen					Folgejahre	Amt	HV
	insgesamt	bereitgest.	gesamt	2022	2023	2024	2025			
78001										
95000	0	0	0	0	0	0	0	0	-	
	-	-	0	0	0	0	0	0	0	
	-	-	0	0	0	0	0	0	0	
	-	-	0	0	0	0	0	0	0	
	-	-	0	0	0	0	0	0	0	

Haushaltsplan Vermögenshaushalt (in EUR)

HHst.	Bezeichnung	Ansatz 2021	V.-Erm. 2021	Ansatz 2020	R.-ergebnis 2019
8	Wirtschaftliche Unternehmen Allg. Grund- u. Sondervermögen				
81	Versorgungsunternehmen				
81501	WASSERVERSORGUNG FRIESENRIED				
35000	Beiträge u. ähnl. Entgelte (Beitrag n. Art.5 KAG zu Wasserversorgungsanlagen)	30.000	0	50.000	7.094,68
	Summe Einnahmen	30.000	0	50.000	7.094,68
95000	Tiefbaumassnahmen und andere Baumassnahmen einschliesslich Nebenkosten 19 % Umsatzsteuer	0	0	15.000	10.968,39
95100	Tiefbaumassnahmen und andere Baumassnahmen einschliesslich Nebenkosten 7 % Umsatzsteuer	1.000	0	1.000	1.435,78
96000	Betriebsanlagen (Einbau UV-Anlage)	3.500	0	3.500	0,00
	Summe Ausgaben	4.500	0	19.500	12.404,17
	Summe Einnahmen	30.000	0	50.000	7.094,68
	Summe Ausgaben	4.500	0	19.500	12.404,17
	(-) Zuschuss / (+) Überschuss	25.500	0	30.500	-5.309,49
81502	WASSERVERSORGUNG SALENWANG				
35000	Beiträge u. ähnl. Entgelte (Beitrag nach Art.5 KAG zu Wasserversorgungsanlagen)	0	0	0	973,57
	Summe Einnahmen	0	0	0	973,57
96000	Betriebsanlagen (Einbau UV-Anlage)	3.500	0	3.500	0,00
	Summe Ausgaben	3.500	0	3.500	0,00
	Summe Einnahmen	0	0	0	973,57
	Summe Ausgaben	3.500	0	3.500	0,00
	(-) Zuschuss / (+) Überschuss	-3.500	0	-3.500	973,57
81503	WASSERVERSORGUNG BLOECKTACH				
35000	Beiträge u. ähnl. Entgelte (Erschliessungsbeitrag n. BauG, Beitrag nach Art.5 KAG zu Wasserversorgungsanlagen)	200.000	0	0	0,00
36100	Zuweisungen für Investitionen und Investitionsförderungsmaßnahmen vom Land	0	0	0	0,00
	Summe Einnahmen	200.000	0	0	0,00
93500	Erwerb von beweglichen Sachen des Anlagevermögens	3.500	0	3.500	1.167,46
94000	Hochbaumassnahmen - Bau eines Wasserhochbehälters (einschl. Nebenkosten) -	270.000	0	770.000	12.865,67
95000	Tiefbaumassnahmen und andere Baumassnahmen einschliesslich Nebenkosten	860.000	0	20.000	11.342,92
95100	Tiefbaumassnahmen und andere Baumassnahmen (Hausanschlusskosten privater Anteil)	130.000	0	0	0,00
96000	Betriebsanlagen	0	0	27.500	0,00
	Summe Ausgaben	1.263.500	0	821.000	25.376,05
	Summe Einnahmen	200.000	0	0	0,00
	Summe Ausgaben	1.263.500	0	821.000	25.376,05
	(-) Zuschuss / (+) Überschuss	-1.063.500	0	-821.000	-25.376,05
81700	KOMBINIERTER VERSORGUNGSUNTERNEHMEN -BREITBAND-				
36100	Zuweisungen für Investitionen und Investitionsförderungsmaßnahmen vom Land	240.000	0	10.000	0,00
	Summe Einnahmen	240.000	0	10.000	0,00
95000	Tiefbaumaßnahmen u. andere Baumaßnahmen einschl. Nebenkosten - Breitbandversorgung DSL -	304.000	0	10.000	7.562,45
	Summe Ausgaben	304.000	0	10.000	7.562,45

HHSt.	Invest. / Förderungen		Ausgabenbedarf aus Verpflichtungsermächtigungen					Amt	HV
	insgesamt	bereitgest.	gesamt	2022	2023	2024	2025		
81501									
35000	0	0	0	0	0	0	0	0	-
	-	-	0	0	0	0	0	0	0
95000	0	0	0	0	0	0	0	0	-
95100	0	0	0	0	0	0	0	0	-
96000	0	0	0	0	0	0	0	0	-
	-	-	0	0	0	0	0	0	0
	-	-	0	0	0	0	0	0	0
	-	-	0	0	0	0	0	0	0
81502									
35000	0	0	0	0	0	0	0	0	-
	-	-	0	0	0	0	0	0	0
96000	0	0	0	0	0	0	0	0	-
	-	-	0	0	0	0	0	0	0
	-	-	0	0	0	0	0	0	0
	-	-	0	0	0	0	0	0	0
81503									
35000	0	0	0	0	0	0	0	0	-
36100	0	0	0	0	0	0	0	0	-
	-	-	0	0	0	0	0	0	0
93500	0	0	0	0	0	0	0	0	-
94000	0	0	0	0	0	0	0	0	-
95000	0	0	0	0	0	0	0	0	-
95100	0	0	0	0	0	0	0	0	-
96000	0	0	0	0	0	0	0	0	-
	-	-	0	0	0	0	0	0	0
	-	-	0	0	0	0	0	0	0
	-	-	0	0	0	0	0	0	0
81700									
36100	0	0	0	0	0	0	0	0	-
	-	-	0	0	0	0	0	0	0
95000	0	0	0	0	0	0	0	0	-
	-	-	0	0	0	0	0	0	0

Haushaltsplan Vermögenshaushalt (in EUR)

HHst.	Bezeichnung	Ansatz 2021	V.-Erm. 2021	Ansatz 2020	R.-ergebnis 2019
81700	KOMBINIERTE VERSORGUNGSUNTERNEHMEN -BREITBAND-				
	Summe Einnahmen	240.000	0	10.000	0,00
	Summe Ausgaben	304.000	0	10.000	7.562,45
	(-) Zuschuss / (+) Überschuss	-64.000	0	0	-7.562,45
88	Allgemeines Grundvermögen				
88000	ALLGEMEINES GRUNDVERMOEGEN				
34000	Einnahmen aus der Veräußerung v. Grundstücken, grundstücksgl. Rechten u. Anlagen, Abfind. f .Abtretungen	0	0	0	4.321,40
	Summe Einnahmen	0	0	0	4.321,40
	Summe Einnahmen	0	0	0	4.321,40
	keine Ausgaben	0	0	0	0,00
	(-) Zuschuss / (+) Überschuss	0	0	0	4.321,40
88100	ALLGEMEINES GRUNDVERMOEGEN				
34000	Einnahmen aus der Veräußerung v. Grundstücken, grundstücksgl. Rechten u. Anlagen, Abfind. f .Abtretungen	500.000	0	0	0,00
	Summe Einnahmen	500.000	0	0	0,00
93200	Erwerb von landwirtschaftlichen Grundstücken, grundstücksgleichen Rechten und Anlagen	100.000	0	180.000	213.442,64
	Summe Ausgaben	100.000	0	180.000	213.442,64
	Summe Einnahmen	500.000	0	0	0,00
	Summe Ausgaben	100.000	0	180.000	213.442,64
	(-) Zuschuss / (+) Überschuss	400.000	0	-180.000	-213.442,64

HHSt.	Invest. / Förderungen		Ausgabenbedarf aus Verpflichtungsermächtigungen					Amt	HV
	insgesamt	bereitgest.	gesamt	2022	2023	2024	2025		
81700									
	-	-	0	0	0	0	0	0	0
	-	-	0	0	0	0	0	0	0
	-	-	0	0	0	0	0	0	0
88000									
34000	0	0	0	0	0	0	0	0	-
	-	-	0	0	0	0	0	0	0
	-	-	0	0	0	0	0	0	0
	-	-	0	0	0	0	0	0	0
	-	-	0	0	0	0	0	0	0
88100									
34000	0	0	0	0	0	0	0	0	-
	-	-	0	0	0	0	0	0	0
93200	0	0	0	0	0	0	0	0	-
	-	-	0	0	0	0	0	0	0
	-	-	0	0	0	0	0	0	0
	-	-	0	0	0	0	0	0	0

Haushaltsplan Vermögenshaushalt (in EUR)

HHst.	Bezeichnung	Ansatz 2021	V.-Erm. 2021	Ansatz 2020	R.-ergebnis 2019
9	Allgemeine Finanzwirtschaft				
90	Steuern, allgemeine Zuweisungen und allgemeine Umlagen				
90000	STEUERN, ALLGEMEINE ZUWEISUNGEN UND ALLGEMEINE UMLAGEN				
36100	Zuweisungen und Zuschüsse für Investitionen und Investitionsförderungsmaßnahmen	126.000	0	126.000	126.500,00
	Summe Einnahmen	126.000	0	126.000	126.500,00
	Summe Einnahmen	126.000	0	126.000	126.500,00
	keine Ausgaben	0	0	0	0,00
	(-) Zuschuss / (+) Überschuss	126.000	0	126.000	126.500,00
91	Sonstige allgemeine Finanzwirtschaft				
91000	SONSTIGE ALLGEMEINE FINANZ- WIRTSCHAFT				
30000	Zuführung vom Verwaltungshaushalt	958.000	0	1.357.000	536.204,33
31000	Entnahme aus der Allgemeinen Rücklage	26.000	0	516.000	606.106,99
37760	Einnahme aus Krediten und inneren Darlehen von privaten Unternehmen/Kreditanstalten (Raiffeisenbank, Genossenschaftsbank)	715.000	0	0	0,00
	Summe Einnahmen	1.699.000	0	1.873.000	1.142.311,32
91000	Zuführung an allgemeine Rücklage	5.000	0	77.000	516.394,41
97660	Ordentliche Tilgung von Krediten an sonstige öffentliche Sonderrechnungen (u.a. Sparkassen) bei sonstigen Maßnahmen	109.000	0	109.000	108.800,00
97760	Ordentliche Tilgung von Krediten an private Unternehmen/ Kreditanstalten (Genossenschaftsbank, Raiffeisenbank) bei sonstigen Maßnahmen	11.000	0	19.000	32.812,00
	Summe Ausgaben	125.000	0	205.000	658.006,41
	Summe Einnahmen	1.699.000	0	1.873.000	1.142.311,32
	Summe Ausgaben	125.000	0	205.000	658.006,41
	(-) Zuschuss / (+) Überschuss	1.574.000	0	1.668.000	484.304,91

HHSt.	Invest. / Förderungen		Ausgabenbedarf aus Verpflichtungsermächtigungen					Amt	HV
	insgesamt	bereitgest.	gesamt	2022	2023	2024	2025		
90000									
36100	0	0	0	0	0	0	0	0	-
	-	-	0	0	0	0	0	0	0
	-	-	0	0	0	0	0	0	0
	-	-	0	0	0	0	0	0	0
	-	-	0	0	0	0	0	0	0
91000									
30000	0	0	0	0	0	0	0	0	-
31000	0	0	0	0	0	0	0	0	-
37760	0	0	0	0	0	0	0	0	-
	-	-	0	0	0	0	0	0	0
91000	0	0	0	0	0	0	0	0	-
97660	0	0	0	0	0	0	0	0	-
97760	0	0	0	0	0	0	0	0	-
	-	-	0	0	0	0	0	0	0
	-	-	0	0	0	0	0	0	0
	-	-	0	0	0	0	0	0	0
	-	-	0	0	0	0	0	0	0

Finanzplan

Finanzplan für die Haushaltsjahre 2020 bis 2024 (in TEUR)

1. Einnahmen und Ausgaben nach Arten

Einnahme bzw. Ausgabeart	Grupp.-Nr.	Haushaltsjahre	
		2020	2021
Einnahmen des Verwaltungshaushalts			
Steuern, allgemeine Zuweisungen und Umlagen			
Grundsteuer A und B	000, 001	166	169
Gewerbesteuer nach Ertrag und Kapital (einschließlich Lohnsummensteuer)	003, 004	207	331
Gemeindeanteil an der Einkommenssteuer	01	1.005	986
Andere Steuern und steuerähnliche Einnahmen	02, 03	3	3
Steuern zusammen	00-03	1.381	1.489
Allgemeine Zuweisungen	04-06, 08	552	611
Allgemeine Umlagen	07	0	0
Steuern, Allgemeine Zuweisungen und Umlagen zusammen (Hauptgruppe 0)	0	1.933	2.100
Einnahmen aus Verwaltung und Betrieb			
Gebühren und ähnliche Entgelte, zweckgebundene Abgaben	10, 11, 12	228	262
Einnahmen aus Verkauf, Mieten, Pachten, sonstige Verwaltungs- und Betriebseinnahmen	13, 14, 15	217	284
Erstattungen von Ausgaben des Verwaltungshaushalts vom Bund, LAF, ERP-Sondervermögen vom Land	16, 17 160, 170 161, 171	0 360	0 385
von Gemeinden und Gemeindeverbänden und Zweckverbänden	162,172, 163, 173	36	49
von sonstigen Bereichen	164-168, 169,174-178	964	464
Einnahmen aus Verwaltung und Betrieb zusammen (Hauptgruppe 1)	1	1.805	1.444
Sonstige Finanzeinnahmen			
Zinseinnahmen	20	0	0
Schuldendiensthilfen	23	0	0
übrige Finanzeinnahmen	21, 22, 24-28	70	89
Sonstige Finanzeinnahmen zusammen (Hauptgruppe 2)	2	71	90
Einnahmen des Verwaltungshaushaltes zusammen (Hauptgruppen 0-2)	0-2	3.809	3.634

Grupp.-Nr.	Haushaltsjahre		
	2022	2023	2024
000, 001	173	173	173
003, 004	200	220	240
01	990	990	990
02, 03	3	3	3
00-03	1.366	1.386	1.406
04-06, 08	621	641	661
07	0	0	0
0	1.987	2.027	2.067
10, 11, 12	244	244	244
13, 14, 15	116	116	101
16, 17			
160, 170	0	0	0
161, 171	388	388	388
162,172, 163, 173	34	14	14
164-168, 169,174-178	14	14	14
1	795	775	760
20	0	0	0
23	0	0	0
21, 22, 24-28	89	89	89
2	90	90	90
0-2	2.872	2.892	2.917

Finanzplan für die Haushaltsjahre 2020 bis 2024 (in TEUR)

1. Einnahmen und Ausgaben nach Arten

Einnahme bzw. Ausgabeart	Grupp.-Nr.	Haushaltsjahre	
		2020	2021
Einnahmen des Vermögenshaushalts			
Zuführung vom Verwaltungshaushalt	30	1.357	958
Entnahmen aus Rücklagen	31	516	26
Rückflüsse von Darlehen und Kapitaleinlagen, Einnahmen aus Veräußerung von Beteiligungen und von Sachen des Anlagevermögens	32, 33, 34	0	500
Beiträge und ähnliche Entgelte	35	60	242
Zuweisungen und Zuschüsse für Investitionen und Investitionsförderungsmaßnahmen vom Bund, LAF, ERP-Sondervermögen vom Land	36		
	360	0	0
	361	161	410
von Gemeinden und Gemeindeverbänden und Zweckverbänden	362, 363	3	0
von sonstigen Bereichen	364-368	0	2
Einnahmen aus Krediten und inneren Darlehen vom Bund, LAF, ERP-Sondervermögen vom Land	37		
	370	0	0
	371	0	0
von Gemeinden und Gemeindeverbänden, Zweckverbänden und dgl.	372, 373	0	0
vom sonstigen öffentlichen Bereich und Kreditmarkt	374-378	0	715
innere Darlehen	379	0	0
Durchbuchung von Sollfehlbeträgen	392	0	0
Einnahmen des Vermögenshaushalts zusammen (Hauptgruppe 3)	3	2.097	2.853
Summe der Einnahmen (Hauptgruppen 0-3)		5.906	6.487
Ausgaben des Verwaltungshaushalts			
Personalausgaben	40-47	750	776
Sächlicher Verwaltungs- und Betriebsaufwand			
Sächlicher Verwaltungs- und Betriebsaufwand (ohne Gruppe 67 und 68)	50-66	577	695
Erstattung von Ausgaben des Verwaltungshaushalts	670 - 678	26	25
Innere Verrechnungen	679	10	10
Kalkulatorische Kosten	68	33	52
Sächlicher Verwaltungs- und Betriebsaufwand zusammen (Hauptgruppe 5/6)	5 und 6	646	782
Zuweisungen und Zuschüsse (nicht für Investitionen)			
Zuschüsse für laufende Zwecke an soziale und ähnliche Einrichtungen	70	10	11
Zuweisungen und sonstige Zuschüsse für laufende Zwecke, Schuldendiensthilfen	71, 72		
an Bund, LAF, ERP-Sondervermögen	710, 720	0	0
an Land	711, 721	1	1
an Gemeinden und Gemeindeverbände, Zweckverbände und dgl.	712, 713, 722, 723	142	153
an kommunale und sonstige öffentliche Sonderrechnungen	715, 716, 725, 726	0	0
an sonstige Bereiche	714, 717, 718, 724, 727, 728	1	10
Leistungen der Sozialhilfe und ähnliches	73-78	0	0
Zuweisungen und Zuschüsse zusammen (Hauptgruppe 7)	7	154	176

Grupp.-Nr.	Haushaltsjahre		
	2022	2023	2024
30	271	574	598
31	0	0	0
32, 33, 34	100	20	20
35	210	210	400
36			
360	0	0	0
361	671	1.476	446
362, 363	0	0	0
364-368	27	0	0
37			
370	0	0	0
371	0	0	0
372, 373	0	0	0
374-378	727	0	0
379	0	0	0
392	0	0	0
3	2.006	2.280	1.464
	4.878	5.172	4.381
40-47	774	775	774
50-66	649	364	363
670 - 678	21	21	21
679	10	10	10
68	52	52	52
5 und 6	732	447	447
70	7	7	7
71, 72			
710, 720	0	0	0
711, 721	1	1	1
712, 713, 722, 723	156	156	156
715, 716, 725, 726	0	0	0
714,717, 718,724, 727,728	1	1	1
73-78	0	0	0
7	164	164	164

Finanzplan für die Haushaltsjahre 2020 bis 2024 (in TEUR)

1. Einnahmen und Ausgaben nach Arten

Einnahme bzw. Ausgabeart	Grupp.-Nr.	Haushaltsjahre	
		2020	2021
Sonstige Finanzausgaben			
Zinsausgaben	80	19	16
Gewerbesteuerumlage	81	25	39
Allgemeine Zuweisungen und Umlagen	82, 83	856	885
Weitere Finanzausgaben, Deckungsreserve	84, 85	3	3
Zuführung zum Vermögenshaushalt	86	1.357	958
Sonstige Finanzausgaben zusammen (Hauptgruppe 8)	8	2.259	1.900
Ausgaben des Verwaltungshaushaltes zusammen (Hauptgruppe 4-8)	4-8	3.809	3.634
Ausgaben des Vermögenshaushalts			
Gewährung von Darlehen, Zuweisungen und Zuschüsse für Investitionen	92, 98		
an Bund, LAF, ERP-Sondervermögen	920, 980	0	0
an Land	921, 981	0	0
an Gemeinden und Gemeindeverbände, Zweckverbände und dgl.	922, 982, 923, 983	0	0
an sonstige Bereiche	924-928, 984-988	35	55
Vermögenserwerb	93		
Erwerb an Beteiligungen, Kapitaleinlagen	930	0	0
Erwerb von Grundstücken	932	705	170
Erwerb von beweglichen Sachen des Anlagevermögens	935	27	33
Baumaßnahmen	94, 95, 96	1.126	2.470
Investitionen und Investitionsfördermaßnahmen zusammen	92-96, 98	1.892	2.728
Zuführungen zum Verwaltungshaushalt	90	0	0
Zuführungen an Rücklagen	91	77	5
Tilgung von Krediten, Rückzahlung von inneren Darlehen	97		
an Bund, LAF, ERP-Sondervermögen	970	0	0
an Land	971	0	0
an Gemeinden und Gemeindeverbände, an Zweckverbände und dgl.	972, 973	0	0
an sonstigen öffentlichen Bereich und Kreditmarkt	974 - 978	128	120
Rückzahlung innerer Darlehen	979	0	0
Deckung von Sollfehlbeträgen	992	0	0
Übrige Ausgaben des Vermögenshaushalts	990, 991	0	0
Sonstige Ausgaben des Vermögenshaushalts zusammen	90, 91, 97, 99	205	125
Ausgaben des Vermögenshaushalts zusammen (Hauptgruppe 9)	9	2.097	2.853
Summe der Ausgaben (Hauptgruppen 4-9)	4 - 9	5.906	6.487

Grupp.-Nr.	Haushaltsjahre		
	2022	2023	2024
80	14	13	13
81	24	26	28
82, 83	890	890	890
84, 85	3	3	3
86	271	574	598
8	1.201	1.506	1.531
4-8	2.872	2.892	2.917
92, 98			
920, 980	0	0	0
921, 981	0	0	0
922, 982, 923, 983	0	0	0
924-928, 984-988	0	0	0
93			
930	0	0	0
932	5	5	5
935	115	27	0
94, 95, 96	1.761	1.601	461
92-96, 98	1.881	1.633	466
90	0	0	0
91	5	0	0
97			
970	0	0	0
971	0	0	0
972, 973	0	0	0
974 - 978	120	647	998
979	0	0	0
992	0	0	0
990, 991	0	0	0
90, 91, 97, 99	125	647	998
9	2.006	2.280	1.464
4 - 9	4.878	5.172	4.381

Finanzplan für die Haushaltsjahre 2020 bis 2024 (in TEUR)

2. Investitionen und Investitionsförderungsmaßnahmen nach Aufgabenbereichen

Aufgabenbereiche	Gliederung	Haushaltsjahre	
		2020	2021
Allgemeine Verwaltung	00-08	0	0
Öffentliche Sicherheit und Ordnung	10-16	3	10
Schulen			
Grund- und Mittelschulen	21	40	15
Realschulen	22	0	0
Gymnasien, Kollegs (ohne berufliche Gymnasien)	23	0	0
Berufsbildende Schulen	24-26	0	0
Förderschulen	27	0	0
Gesamtschulen, Schulzentren	28	0	0
Übriges	20, 29	0	0
Einzelplan 2 zusammen	2	40	15
Wissenschaft, Forschung, Kulturpflege			
Wissenschaft, Forschung	31	0	0
Volksbildung	35	0	0
Übriges	30, 32-34, 36, 37	0	0
Einzelplan 3 zusammen	3	0	0
Soziale Sicherung			
Einrichtungen der Sozialhilfe, Kriegsopferfürsorge und Jugendhilfe	43, 46	53	50
Übriges	40, 47	0	0
Einzelplan 4 zusammen	4	53	50
Gesundheit, Sport, Erholung			
Krankenhäuser	51	0	0
Sonstige Einrichtungen des Gesundheitswesens	50, 54	0	0
Sport und Badeanstalten	55, 56, 57	52	55
Übriges	58, 59	0	0
Einzelplan 5 zusammen	5	52	55
Bau- und Wohnungswesen, Verkehr			
Straßen	63-66	80	623
Übriges	60, 61, 62, 67-69	110	218
Einzelplan 6 zusammen	6	190	841
Öffentliche Einrichtungen, Wirtschaftsförderung			
Abwasserbeseitigung	70	0	10
Abfallbeseitigung	72	0	0
Übriges	73-79	520	72
Einzelplan 7 zusammen	7	520	82
Wirtschaftliche Unternehmen, allgemeines Grund- und Sondervermögen			
Wirtschaftliche Unternehmen	80-87	854	1.576
Allgemeines Grund- und Sondervermögen	88,89	180	100
Einzelplan 8 zusammen	8	1.034	1.676
Insgesamt	0-8	1.892	2.728

Gliederung	Haushaltsjahre		
	2022	2023	2024
00-08	0	0	0
10-16	0	10	200
21	90	0	0
22	0	0	0
23	0	0	0
24-26	0	0	0
27	0	0	0
28	0	0	0
20, 29	0	0	0
2	90	0	0
31	0	0	0
35	0	0	0
30, 32-34, 36, 37	0	0	0
3	0	0	0
43, 46	15	0	0
40, 47	0	0	0
4	15	0	0
51	0	0	0
50, 54	0	0	0
55, 56, 57	50	10	10
58, 59	0	0	0
5	50	10	10
63-66	1.115	0	0
60, 61, 62, 67-69	80	5	5
6	1.195	5	5
70	30	1.027	250
72	0	0	0
73-79	105	0	0
7	135	1.027	250
80-87	396	581	1
88,89	0	0	0
8	396	581	1
0-8	1.881	1.633	466

Investitionsprogramm- Einnahmen

Investitionsprogramm 2021: Einnahme (in TEUR)

Bezeichnung des Vorhabens		bisher bereitg. bis 2019	2020	2021	2022	2023	2024	Folge- jahre	Gesamt- einnahme bedarf	Anteil Dritter
1	Öffentliche Sicherheit und Ordnung									
13000	BRANDSCHUTZ									
36100	Zuweisungen und Zuschüsse für Investitionen u. Investitionsförderungsmassnahmen vom Land	63	0	0	0	0	30	0	0	0
36200	Zuweisungen und Zuschüsse für Investitionen u. Investitionsförderungsmassnahmen v. Gemeinden/Gemeindeverbänden	23	3	0	0	0	0	0	0	0
	Summe Einzelplan	87	3	0	0	0	30	0	0	0
6	Bau- und Wohnungswesen Verkehr									
63000	GEMEINDESTRASSEN, WEGE, BRUECKEN									
36100	Zuweisungen für Investitionen und Investitionsförderungsmaßnahmen vom Land	10	0	19	20	20	20	20	0	0
63011	BLOECKTACH ORTSSTRASSEN									
36100	Zuweisungen u. Zuschüsse f. Investitionen u. Investitionsförderungsmassnahmen vom Land (FAG-Zuweisungen)	26	25	25	25	270	270	0	0	0
	Summe Einzelplan	36	25	44	45	290	290	20	0	0

Investitionsprogramm 2021: Einnahme (in TEUR)

Bezeichnung des Vorhabens		bisher bereitg. bis 2019	2020	2021	2022	2023	2024	Folge- jahre	Gesamt- einnahme bedarf	Anteil Dritter
7	Öffentliche Einrichtungen Wirtschaftsförderungen									
70001	ABWASSERBESEITIGUNG									
35000	Beiträge und ähnl. Entgelte (Beiträge nach Art. 5 KAG zur Abwasserbeseitigungsanlage)	976	10	12	0	0	200	200	0	0
36100	Zuweisungen u. Zuschüsse für Investitionen u. Investitionsförderungsmassnahmen vom Land	480	0	0	0	250	0	0	0	0
76000	SONSTIGE OEFFENTLICHE EINRICHTUNGEN									
36800	Einnahmen aus Spenden	0	0	2	0	0	0	0	0	0
76401	GDE.HAUS "GRUENER BAUM"									
36700	Zuweisungen und Zuschüsse f. Investitionen u. Investitionsförderungsmassnahmen vom übrigen Bereich	0	0	0	27	0	0	0	0	0
76402	VEREINSHAUS "ALTE SCHULE"									
36100	Zuweisungen und Zuschüsse f. Investitionen u. Investitionsförderungsmassnahmen vom Land	55	0	0	20	0	0	0	0	0
	Summe Einzelplan	1.511	10	14	47	250	200	200	0	0

Investitionsprogramm 2021: Einnahme (in TEUR)

Bezeichnung des Vorhabens		bisher bereitg. bis 2019	2020	2021	2022	2023	2024	Folge- jahre	Gesamt- einnahme bedarf	Anteil Dritter
8	Wirtschaftliche Unternehmen Allg. Grund- u. Sondervermögen									
81501	WASSERVERSORGUNG FRIESENRIED									
35000	Beiträge u. ähnl. Entgelte (Beitrag n. Art.5 KAG zu Wasserversorgungsanlagen)	456	50	30	10	10	0	0	0	0
81503	WASSERVERSORGUNG BLOECKTACH									
35000	Beiträge u. ähnl. Entgelte (Erschliessungsbeitrag n. BauG, Beitrag nach Art.5 KAG zu Wasserversorgungsanlagen)	9	0	200	200	200	200	200	0	0
36100	Zuweisungen für Investitionen und Investitionsförderungsmaßnahmen vom Land	0	0	0	200	350	0	0	0	0
81700	KOMBINIERTER VERSORGUNGSUNTERNEHMEN -BREITBAND-									
36100	Zuweisungen für Investitionen und Investitionsförderungsmaßnahmen vom Land	65	10	240	280	460	0	0	0	0
88100	ALLGEMEINES GRUNDVERMOEGEN									
34000	Einnahmen aus der Veräußerung v. Grundstücken, grundstücksgl. Rechten u. Anlagen, Abfind. f. Abtretungen	19	0	500	100	20	20	20	0	0
	Summe Einzelplan	549	60	970	790	1.040	220	220	0	0
9	Allgemeine Finanzwirtschaft									
90000	STEUERN, ALLGEMEINE ZUWEI- SUNGEN UND ALLGEMEINE UMLAGEN									
36100	Zuweisungen und Zuschüsse für Investitionen und Investitionsförderungsmaßnahmen	1.208	126	126	126	126	126	126	0	0
91000	SONSTIGE ALLGEMEINE FINANZ- WIRTSCHAFT									
30000	Zuführung vom Verwaltungshaushalt	6.545	1.357	958	271	574	598	635	0	0
31000	Entnahme aus der Allgemeinen Rücklage	4.568	516	26	0	0	0	0	0	0
37760	Einnahme aus Krediten und inneren Darlehen von privaten Unternehmen/Kreditanstalten (Raiffeisenbank, Genossenschaftsbank)	3.459	0	715	727	0	0	0	0	0
	Summe Einzelplan	15.780	1.999	1.825	1.124	700	724	761	0	0

Investitionsprogramm 2021: Einnahme (in TEUR)

Bezeichnung des Vorhabens		bisher bereitg. bis 2019	2020	2021	2022	2023	2024	Folge- jahre	Gesamt- einnahme bedarf	Anteil Dritter
Einzelplan	1	87	3	0	0	0	30	0	0	0
Einzelplan	2	0	0	0	0	0	0	0	0	0
Einzelplan	3	0	0	0	0	0	0	0	0	0
Einzelplan	4	0	0	0	0	0	0	0	0	0
Einzelplan	5	0	0	0	0	0	0	0	0	0
Einzelplan	6	36	25	44	45	290	290	20	0	0
Einzelplan	7	1.511	10	14	47	250	200	200	0	0
Einzelplan	8	549	60	970	790	1.040	220	220	0	0
Einzelplan	9	15.780	1.999	1.825	1.124	700	724	761	0	0
Gesamtsumme		17.963	2.097	2.853	2.006	2.280	1.464	1.201	0	0

Investitionsprogramm- Ausgaben

Investitionsprogramm 2021: Ausgabe (in TEUR)

Bezeichnung des Vorhabens		bisher bereitg. bis 2019	2020	2021	2022	2023	2024	Folge- jahre	Gesamt- ausgabe bedarf	Anteil Dritter
1	Öffentliche Sicherheit und Ordnung									
13000	BRANDSCHUTZ									
94000	Hochbaumassnahmen Erweiterungs-, Neu-, Um- und Ausbauten (einschl. Nebenkosten)	513	0	0	0	10	200	0	0	0
95300	Tiefbaumassnahmen, sonst. Baumassnahmen einschl. Herstellungsbeiträge, Hausanschlusskosten	51	3	10	0	0	0	0	0	0
	Summe Einzelplan	564	3	10	0	10	200	0	0	0
2	Schulen									
21100	GRUNDSCHULEN									
95300	Tiefbaumassnahmen einschl. Hausanschlusskosten und Herstellungsbeiträge	1	40	15	90	0	0	0	0	0
	Summe Einzelplan	1	40	15	90	0	0	0	0	0
4	Soziale Sicherung									
46400	TAGESEINRICHTUNGEN FUER KINDER									
93500	Erwerb von beweglichen Sachen des Anlagevermögens	34	3	10	15	0	0	0	0	0
46401	EINRICHTUNGEN FÜR KINDER									
94000	Hochbaumassnahmen Erweiterungs-, Neu-, Um- und Ausbauten einschl. Nebenkosten	675	50	40	0	0	0	0	0	0
	Summe Einzelplan	710	53	50	15	0	0	0	0	0
5	Gesundheit, Erholung, Sport									
56000	EIGENE SPORTSTAETTEN									
93500	Erwerb von beweglichen Sachen des Anlagevermögens	22	7	0	0	0	0	0	0	0
94000	Hochbaumassnahmen, Erweiterungs-, Neu-, Um- und Ausbauten einschl. Nebenkosten	157	45	55	50	10	10	10	0	0
	Summe Einzelplan	179	52	55	50	10	10	10	0	0

Investitionsprogramm 2021: Ausgabe in TEUR

Bezeichnung des Vorhabens		bisher bereitg. bis 2019	2020	2021	2022	2023	2024	Folge- jahre	Gesamt- ausgabe bedarf	Anteil Dritter
6	Bau- und Wohnungswesen Verkehr									
61000	STAEDTEBAUL. PLANUNG, STAEDTE- BAUFOERDERUNG, VERMESSUNG									
98600	Zuweisungen und Zuschüsse für Investitionen u. Investitionsförderungsmassnahmen an Planungsbüro (Erstellung Landschafts- u. Flächennutzungsplan)	161	35	55	0	0	0	0	0	0
63000	GEMEINDESTRASSEN, WEGE, BRUECKEN									
93500	Erwerb von beweglichen Sachen des Anlagevermögens (Geräte, Maschinen, Fahrzeuge)	130	13	13	100	0	0	0	0	0
95000	Tiefbaumassnahmen und andere Baumassnahmen einschl. Nebenkosten	89	50	50	15	0	0	0	0	0
63003	FUSSWEG-/RADWEGEBAU									
95000	Tiefbaumassnahmen und andere Baumassnahmen einschl. Nebenkosten	4	0	40	0	0	0	0	0	0
63018	BLOECKTACH Schwarzenburgstraße									
95000	Tiefbaumassnahmen und andere Baumassnahmen einschl. Nebenkosten	35	17	50	1.000	0	0	0	0	0
63019	BAUGEBIET "BLOECKTACH-WEST"									
95000	Tiefbaumassnahmen und andere Baumassnahmen einschl. Nebenkosten	1	0	470	0	0	0	0	0	0
67000	STRASSENBELEUCHTUNG									
96000	Betriebsanlagen und sonstige technische Anlagen einschl. Nebenkosten	32	15	3	0	0	0	0	0	0
69000	WASSERLAEUFE WASSERBAU									
95000	Tiefbaumassnahmen und andere Baumassnahmen einschl. Nebenkosten	12	55	145	75	0	0	0	0	0
69001	HOCHWASSERSCHUTZ (SALENWANG)									
95000	Tiefbaumassnahmen und andere Baumassnahmen einschl. Nebenkosten	197	0	10	0	0	0	0	0	0
69003	HOCHWASSERSCHUTZ (BLÖCKTACH)									
93200	Erwerb von Grundstücken	222	5	5	5	5	5	5	0	0
	Summe Einzelplan	883	190	841	1.195	5	5	5	0	0

Investitionsprogramm 2021: Ausgabe in TEUR

Bezeichnung des Vorhabens		bisher bereitg. bis 2019	2020	2021	2022	2023	2024	Folge- jahre	Gesamt- ausgabe bedarf	Anteil Dritter
7	Öffentliche Einrichtungen Wirtschaftsförderungen									
70001	ABWASSERBESEITIGUNG									
93500	Erwerb von beweglichen Sachen des Anlagevermögens	13	0	0	0	27	0	0	0	0
95000	Tiefbaumassnahmen und andere Baumassnahmen einschl. Nebenkosten	343	0	10	30	1.000	250	0	0	0
76000	SONSTIGE OEFFENTLICHE EINRICHTUNGEN									
93500	Erwerb von beweglichen Sachen des Anlagevermögens	5	0	7	0	0	0	0	0	0
76201	Gasthaus Traube									
93200	Erwerb von Grundstücken	0	520	65	0	0	0	0	0	0
76401	GDE.HAUS "GRUENER BAUM"									
94000	Hochbaumassnahmen, Erweiterungs-, Neu-, Um- und Ausbaumassnahmen einschl. Nebenkosten	-2	0	0	60	0	0	0	0	0
76402	VEREINSHAUS "ALTE SCHULE"									
94000	Hochbaumassnahmen, Erweiterungs-, Neu-, Um- und Ausbaumassnahmen einschl. Nebenkosten	14	0	0	45	0	0	0	0	0
	Summe Einzelplan	374	520	82	135	1.027	250	0	0	0

Investitionsprogramm 2021: Ausgabe in TEUR

Bezeichnung des Vorhabens		bisher bereitg. bis 2019	2020	2021	2022	2023	2024	Folge- jahre	Gesamt- ausgabe bedarf	Anteil Dritter
8	Wirtschaftliche Unternehmen Allg. Grund- u. Sondervermögen									
81501	WASSERVERSORGUNG FRIESENRIED									
95000	Tiefbaumassnahmen und andere Baumassnahmen einschliesslich Nebenkosten 19 % Umsatzsteuer	151	15	0	5	0	0	0	0	0
95100	Tiefbaumassnahmen und andere Baumassnahmen einschliesslich Nebenkosten 7 % Umsatzsteuer	1	1	1	1	1	1	1	0	0
96000	Betriebsanlagen (Einbau UV-Anlage)	22	4	4	0	0	0	0	0	0
81502	WASSERVERSORGUNG SALENWANG									
96000	Betriebsanlagen (Einbau UV-Anlage)	13	4	4	0	0	0	0	0	0
81503	WASSERVERSORGUNG BLOECKTACH									
93500	Erwerb von beweglichen Sachen des Anlagevermögens	3	4	4	0	0	0	0	0	0
94000	Hochbaumassnahmen - Bau eines Wasserhochbehälters (einschl. Nebenkosten) -	13	770	270	0	0	0	0	0	0
95000	Tiefbaumassnahmen und andere Baumassnahmen einschliesslich Nebenkosten	80	20	860	0	0	0	0	0	0
95100	Tiefbaumassnahmen und andere Baumassnahmen (Hausanschlusskosten privater Anteil)	3	0	130	40	0	0	0	0	0
96000	Betriebsanlagen	0	28	0	0	0	0	0	0	0
81700	KOMBINIERTER VERSORGUNGSUNTERNEHMEN -BREITBAND-									
95000	Tiefbaumaßnahmen u. andere Baumaßnahmen einschl. Nebenkosten - Breitbandversorgung DSL -	97	10	304	350	580	0	0	0	0
88100	ALLGEMEINES GRUNDVERMOEGEN									
93200	Erwerb von landwirtschaftlichen Grundstücken, grundstücksgleichen Rechten und Anlagen	498	180	100	0	0	0	0	0	0
	Summe Einzelplan	881	1.034	1.676	396	581	1	1	0	0

Investitionsprogramm 2021: Ausgabe in TEUR

Bezeichnung des Vorhabens		bisher bereitg. bis 2019	2020	2021	2022	2023	2024	Folge- jahre	Gesamt- ausgabe bedarf	Anteil Dritter
9	Allgemeine Finanzwirtschaft									
91000	SONSTIGE ALLGEMEINE FINANZ- WIRTSCHAFT									
91000	Zuführung an allgemeine Rücklage	4.665	77	5	5	0	0	1.043	0	0
97660	Ordentliche Tilgung von Krediten an sonstige öffentliche Sonderrechnungen (u.a. Sparkassen) bei sonstigen Maßnahmen	306	109	109	109	109	109	109	0	0
97760	Ordentliche Tilgung von Krediten an private Unternehmen/ Kreditanstalten (Genossenschaftsbank, Raiffeisenbank) bei sonstigen Maßnahmen	1.879	19	11	11	11	7	0	0	0
97770	Ausserordentliche Tilgung und Umschuldung von Krediten an private Unternehmen/ Kreditanstalten (Raiffeisenbank, Genossenschaftsbank) bei sonstigen Maßnahmen	368	0	0	0	527	882	33	0	0
	Summe Einzelplan	7.218	205	125	125	647	998	1.185	0	0

Investitionsprogramm 2021: Ausgabe in TEUR

Bezeichnung des Vorhabens		bisher bereitg. bis 2019	2020	2021	2022	2023	2024	Folge- jahre	Gesamt- ausgabe bedarf	Anteil Dritter
Einzelplan	0	0	0	0	0	0	0	0	0	0
Einzelplan	1	564	3	10	0	10	200	0	0	0
Einzelplan	2	1	40	15	90	0	0	0	0	0
Einzelplan	3	0	0	0	0	0	0	0	0	0
Einzelplan	4	710	53	50	15	0	0	0	0	0
Einzelplan	5	179	52	55	50	10	10	10	0	0
Einzelplan	6	883	190	841	1.195	5	5	5	0	0
Einzelplan	7	374	520	82	135	1.027	250	0	0	0
Einzelplan	8	881	1.034	1.676	396	581	1	1	0	0
Einzelplan	9	7.218	205	125	125	647	998	1.185	0	0
Gesamtsumme		10.809	2.097	2.853	2.006	2.280	1.464	1.201	0	0

Anlagen

ANLAGEN

für Haushaltsplan

2021

Stellenplan

(Art. 44, Art. 64 Abs. 2, Art. 68 Abs. 2 Nr. 4 und Abs. 3 Nr. 2, Art. 69 Abs. 3 GO, § 2 Abs. 1 Nr. 4, § 2 Abs. 2 Nr. 4, § 6 Abs. 1 bis 5 KommHV und VV KommHV zu § 6)

Der Stellenplan für die Beamten und Beschäftigten der Gemeinde Friesenried ist Teil des Haushaltsplans

- I. Stellenplan Beamte und Beschäftigte
- II. Ergänzende nachrichtliche Angaben
Aufteilung der Stellen nach der Gliederung des Haushaltsplanes
- III. Übersicht über die Bediensteten in der Probe- oder Ausbildungszeit

I. Stellenplan Gemeinde Friesenried¹⁾

1. Beamte

Wahlbeamte und sonstige Beamte (Amtsbezeichnungen ²⁾)	Besoldungsgruppe	Zahl der Stellen 2021 ⁵⁾		Zahl der Stellen 2019 ⁶⁾	Zahl der tatsächlich besetzten Stellen am 30. Juni 2021 ⁶⁾	Erläuterungen		
		insgesamt	darunter					
			mit Amtszulage ³⁾				bei Stellenobergrenzen nicht berücksichtigt ⁴⁾	
1	2	3	4	5	6	7	8	
Wahlbeamte	A.../B...	1	-	-	1	1		
sonstige Beamte	B							
	A 16							
	A 15							
	A 14							
	A 13 ⁹⁾							
	A 13 ⁹⁾							
	A 12							
	A 11							
	A 10							
	A 9 ⁹⁾							
	A 9 ⁹⁾							
	A 8							
	A 7							
	A 6 ⁹⁾							
Insgesamt		1	-	-	1	1		

2. Beschäftigte, soweit nicht Sozial- oder Erziehungsdienst

Entgeltgruppe/ Sondervergütung	Zahl der Stellen 2021 ⁵⁾	Zahl der Stellen 2020 ⁶⁾	Zahl der tatsächlich besetzten Stellen am 30. Juni 2020 ⁶⁾	Erläuterungen
1	2	3	4	5
15				
14				
13				
12				
11				
10				
9				
8				
7				
6	0,2			
5 ⁸⁾	0,7	0,7	0,7	
4	1,9	1,9	1,9	
3				
2	0,3	0,3	0,3	
1	0,2	0,2	0,2	
Insgesamt	3,3	3,1	3,1	

3. Beschäftigte im Sozial- oder Erziehungsdienst

Entgeltgruppe/ Sondervergütung	Zahl der Stellen 2021 ⁵⁾	Zahl der Stellen 2020 ⁶⁾	Zahl der tatsächlich besetzten Stellen am 30. Juni 2020 ⁶⁾	Erläuterungen
1	2	3	4	5
S 18				
S 17				
S 16				
S 15	0,9			
S 14				
S 13	0,7	0,8	0,8	
S 12				
S 11				
S 10				
S 9	0,0	1,1	1,1	
S 8a	3,6	3,1	3,1	
S 7				
S 6				
S 5				
S 4				
S 3	6,0	6,0	6,0	
Insgesamt	11,2	11,0	11,0	

II. Ergänzende nachrichtliche Angaben

Teilhaushalte (Doppik)/Abschnitte bzw. Unterabschnitte (Kameralistik)

Teilhaushalt (Doppik)/ Abschnitt bzw. Unterabschnitt (Kameralistik)	Hauptproduktbereich Produktbereich Produkt Produktgruppe ¹⁾	Beamte ⁷⁾					Erläuterungen
		Wahl- beamte	Einteilung der Kopfspalte nach den Besoldungsgruppen				
1	2	3	4	5	6	7	8
00	Gemeindeorgane	1					
Insgesamt	-	1	-	-	-	-	
		Arbeitnehmer					Erläuterungen
		Einteilung der Kopfspalte nach den Entgeltgruppen					
		2	3	4	5	6 / 13	
-	-						
02	Hauptverwaltung	0,5	-	-	0,5	0,2	
464	Kindertageseinricht.		6,0	-	-	5,2	
63	Gemeindestrassen	-	-	1,5	-	-	
70	Entwässerungseinr.	-	-	0,4	-	-	
76	Öff. Einrichtungen	0,2	-	-	-	-	
Insgesamt	-	0,7	6,0	1,9	0,5	5,4	

III. Übersicht über die Bediensteten in Ausbildung

Bezeichnung	Art der Vergütung	vorgesehen für 2017 ⁵⁾	beschäftigt 30. Juni 2016 ⁶⁾	Erläuterungen
1	2	3	4	5
Anwärter	Anwärterbezüge	-	-	
Auszubildende	Ausbildungsvergütung	-	-	
			
			
			
Insgesamt	-	-	-	

1

9 1) Die Stellen bei Unternehmen, auf die die Vorschriften der EBV über Wirtschaftsführung und Rechnungswesen angewendet werden, die Stellen bei Krankenhäusern und Pflegeeinrichtungen mit kaufmännischem Rechnungswesen und die Stellen, die nach § 44k SGB II der **gemeinsamen Einrichtung** zur Bewirtschaftung zugewiesen sind, sind jeweils in besonderen Abschnitten auszuweisen.

2) Die Angabe der Amtsbezeichnungen wird freigestellt.

3) Zahl der Stellen, die mit einer Amtszulage nach Anlage 4 zum BayBesG ausgestattet sind.

4) Zahl der Stellen, die nach Art. 26 Abs. 2 oder 3 BayBesG bei der Stellenobergrenzenberechnung unberücksichtigt bleiben..

5) Einzusetzen ist das Haushaltsjahr.

6) Einzusetzen ist das Vorjahr.

7) In den Laufbahnspalten sind die entsprechenden Besoldungsgruppen nach Bedarf anzugeben.

8) Arbeitnehmerstellen der Entgeltgruppen 1 bis 5 können in einer Summe ausgewiesen werden.

9) Da es für die Stellenbewirtschaftung hilfreich sein kann, in den BesGr A 6, A 9 und A 13 zwischen Einstiegsämtern und Beförderungsämtern zu unterscheiden, können diese getrennt ausgewiesen werden.

10) Teil II Nr. 1 ist bei Haushaltsführung nach den Grundsätzen der doppelten kommunalen Buchführung nach Teilhaushalten, bei Haushaltsführung nach den Grundsätzen der Kameralistik nach Abschnitten und Unterabschnitten zu gliedern.

9

9

9

Übersicht

über die aus Verpflichtungsermächtigungen voraussichtlich fällig werdenden Ausgaben
(§ 2 Abs. 2 Nr. 2 KommHV)

Verpflichtungsermächtigungen im Haushaltsplan des Jahres: ¹⁾	Voraussichtlich fällige Ausgaben ²⁾ ³⁾				
	Haus- haltsjahr 2022 EUR	Haus- haltsjahr 2023 EUR	Haus- haltsjahr 2024 EUR	Haus- haltsjahr 2025 EUR	Haus- haltsjahr 2026 EUR
1	2	3	4	5	6
Haushaltsjahr 2021					
Haushaltsjahr 2020					
Haushaltsjahr 2019					
Haushaltsjahr 2018					
Summe	-	-	-	-	-
Nachrichtlich im Finanzplan vorgesehene Kreditaufnahmen	-	-	-	-	-

Bemerkungen:

¹⁾ In Spalte 1 sind das Haushaltsjahr und alle früheren Jahre aufzuführen, in denen Verpflichtungsermächtigungen veranschlagt waren, aus deren Inanspruchnahme noch Ausgaben fällig werden.

²⁾ In Spalte 2 sind das dem Haushaltsjahr folgende Jahr, in Spalten 3 bis 6 die sich anschließenden Jahre einzusetzen.

³⁾ Werden Ausgaben aus Verpflichtungsermächtigungen in Jahren fällig, auf die sich der Finanzplan noch nicht erstreckt, so sind weitere Kopfspalten in die Übersicht aufzunehmen und die voraussichtlichen Kreditaufnahmen in diesen Jahren aus der besonderen Darstellung nach § 2 Abs. 2 Nr. 2 KommHV zweiter Halbsatz zu übernehmen.

Übersicht

über den voraussichtlichen Stand der Rücklagen (§ 2 Abs. 2 Nr. 3 KommHV)

Art	Stand zu Beginn des Vorjahres EUR	voraussichtlicher Stand zu Beginn des HH-Jahres EUR	im Haushaltsjahr vorgesehene	
			Zuführungen EUR	Entnahmen EUR
1	2	3	4	5
1. Allgemeine Rücklagen (§ 20 Abs. 2 und 3 KommHV) darin enthalten				
1.1 Betriebsmittel der Kasse <small>(Berechnung des Mindestbetrages der Allg. Rücklage nach § 20 Abs. 2 KommHV s.u. unter "Nachrichtlich")</small>	4.900	25.000	5.000	
1.2 Mittel zur Tilgung von Krediten, die mit dem Gesamtbetrag fällig werden <small>(§ 20 Abs. 3 Nr. 1 KommHV)</small>				
1.3 Mittel für eine etwaige Inanspruchnahme aus Bürgschaften usw. <small>(§ 20 Abs. 3 Nr. 2 KommHV)</small>				
1.4 Mittel z. Deckung d. Ausgabebedarfs Vermögenshaushalt künftiger Jahre und nach dem Investitionsprogramm <small>(§ 20 Abs. 3 Satz 1 und Nr. 3 KommHV)</small>	516.000	26.000		26.000
Summe 1 :	520.900	51.000	5.000	26.000
2. Sonderrücklagen (§ 20 Abs. 4 KommHV)				
2.1 Wasserrücklagen.....	533	533	0	0
2.2 Geschäftsanteil.....	300	300	0	0
2.3				
2.4				
Summe 2 :	833	833	0	0

Nachrichtlich ¹⁾

Berechnung des Mindestbetrages der Allgemeinen Rücklage (§ 20 Abs. 2 KommHV) aus den Ausgaben des Verwaltungshaushaltes der letzten drei Haushaltsjahre nach Haushaltsansätzen

Haushaltsjahr 2018	2.508.000 €	Durchschnitt der letzten drei Haushaltsjahre	3.001.667 €
Haushaltsjahr 2019	2.688.000 €		
Haushaltsjahr 2020	3.809.000 €		
Summe (Jahr 1 - 3)	9.005.000 €	hiervon eins vom Hundert (1%)	30.017 €
		= Mindestbetrag der Allgemeinen Rücklage	

¹⁾ Berechnung auf Grund der Haushaltsansätze in den drei dem Haushaltsjahr vorangegangenen Jahren.

Übersicht

über den voraussichtlichen Stand der Schulden (§ 2 Abs. 2 Nr. 3 KommHV)
in 1.000 Euro

Gebietskörperschaft

Art	Stand zu Beginn des Vorjahres	Stand zu Beginn des Haushaltsjahres				Zugang	Voraussichtlicher Abgang	Stand nach Ablauf des Haushaltsjahres
		mit Restlaufzeit von			Gesamt-betrag			
1	2	bis zu 1 Jahr	1 bis 5 Jahren	mehr als 5 Jahren		3d	4	5
		3a	3b	3c				
1. Schulden aus Krediten								
von / vom								
1.1 Bund, LAF, ERP-Sondervermögen								
1.2 Land (Freistaat Bayern)								
1.3 Gemeinden / Gemeindeverbänden								
1.4 Zweckverbänden und dgl.								
1.5 sonstigen öffentlichen Bereich . .								
1.6 Kreditmarkt <small>(Bereiche 5 bis 8, s. Nr. 1.1 AllgZV-KommGrPI)</small>	1.282	0	31	1.123	1.154	715	120	1.749
Summe 1 :	1.282	0	31	1.123	1.154	715	120	1.749
davon entfallen auf Massnahmen, die überwiegend aus Entgelten Dritter finanziert werden <small>(Anlage 4 zu § 5 KommHV-Kameralistik -AllgZVKommGrPI- Nr. 3.3)</small>	0	0	0		0		0	0
2. Innere Darlehen aus Sonderrücklagen								
3. Äußere Kassenkredite						-	-	-
Art	Zahlungen im Vorjahr		Voraussichtliche Zahlungen im Haushaltsjahr		Stand der Verpflichtungen zu Beginn des Haushaltsjahres	Voraussichtlicher Zugang	Voraussichtlicher Abgang	Stand der Verpflichtungen nach Ablauf des Haushaltsjahres
	Gesamt-betrag	Investiver Anteil	Gesamt-betrag	Investiver Anteil				
1	2a	2b	3a	3b	4	5	6	7
4. Kreditähnliche Verpflichtungen Sicherheiten, sonstige Haftungsverhältnisse								
4.1 Belastungen aus Rechtsgeschäften, die Kreditaufnahmen wirtschaftlich gleichkommen <small>(Art. 72 Abs. 1 GO)</small>					0			0

Gemeinde Friesenried
Investitionsprogramm 2021- 2025

Einnahmen

				2021		2022	2023	2024	2025
				Maßnahme	Summe				
13			Brandschutz						
	000	361	Zuw. Erweiterung Umbau FFW Blöcktach					30.000,00 €	
63			Gemeindestraßen, Wege, Brücken		44.000,00 €				
	000	361	Straßenausbaupauschale	19.000,00 €		20.000,00 €	20.000,00 €	20.000,00 €	20.000,00 €
	011	361	Erst. Straßenausbaubeiträge Röhrw. Weg	25.000,00 €					
	011	361	Erst. Straßenausbaubeiträge Schwarzenburgstraße West			25.000,00 €			
	011	361	Zuweisung Land für Ausbau Schw. Burgstr.				270.000,00 €	270.000,00 €	
70			Abwasserbeseitigung		12.000,00 €				
	001	350	Beiträge u. ähnliche Entgelte	12.000,00 €				200.000,00 €	200.000,00 €
	001	361	Förderung Freistaat				250.000,00 €		
76			Gemeindehäuser		2.000,00 €				
	000	935	Zuschuss für 1. Defibrillator	2.000,00 €					
	401	367	Förderung Heizungserneuerung "Grüner Baum"			27.000,00 €			
	402	361	Förderung Heizungserneuerung "Alte Schule"			20.000,00 €			
81			Wasserversorgung		230.000,00 €				
	501	350	Beiträge u. ähnliche Entgelte Friesenried	30.000,00 €		10.000,00 €	10.000,00 €		
	502	350	Beiträge u. ähnliche Entgelte Salenwang						
	503	350	Beiträge u. ähnliche Entgelte Blöcktach	200.000,00 €		200.000,00 €	200.000,00 €	200.000,00 €	200.000,00 €
	503	361	Zuschuss Land			200.000,00 €	350.000,00 €		
81			Komb. Versorgungsunternehmen - Breitband		240.000,00 €				
	700	361	Zuweisung Breitband Bund (inkl. Masterplan)	240.000,00 €		230.000,00 €	460.000,00 €		
	700	361	Zuweisung Digitalpakt Schule u. Rathaus			50.000,00 €			
88			Grundstückserlöse		500.000,00 €				
	100	340	Verkauf Baugrundstücke	500.000,00 €		100.000,00 €	20.000,00 €	20.000,00 €	20.000,00 €
90			Allgemeine Zuweisungen, Allgemeine Umlagen		126.000,00 €				
	000	361	Pauschale Investitionszuweisung vom Staat	126.000,00 €		126.000,00 €	126.000,00 €	126.000,00 €	126.000,00 €
91			Sonstig Allgemeinde Finanzwirtschaft		1.699.000,00 €				
	000	300	Zuführung vom Verwaltungshaushalt	958.000,00 €		271.000,00 €	574.000,00 €	598.000,00 €	635.000,00 €
	000	310	Entnahme aus der Rücklage (Sollüberschuss 2020)	26.000,00 €		0,00 €	0,00 €	0,00 €	0,00 €
	000	377	Einnahmen aus Krediten	715.000,00 €		727.000,00 €	0,00 €	0,00 €	0,00 €
Summe:				2.853.000,00 €	2.853.000,00 €	2.006.000,00 €	2.280.000,00 €	1.464.000,00 €	1.201.000,00 €

Ausgaben

				2021		2022	2023	2024	2025
				Maßnahme	Summe				
13			Öffentl. Sicherheit und Ordnung - Brandschutz		10.000,00 €				
	000	953	Löschwasserversorgung Außenbereich	4.000,00 €					
			Fassade FW - Haus Friesenried	6.000,00 €					
	000	940	Feuerwehrhaus Blöcktach				10.000,00 €	200.000,00 €	
21			Grundschule		15.000,00 €				
	100	953	Fluchtwege Grundschule / Planung u. Umsetzung	15.000,00 €					
	100	953	Sanierung Klassenzimmer Ost			40.000,00 €			
	100	953	Heizung Grundschule			50.000,00 €			
46			Tageseinrichtungen für Kinder		50.000,00 €				
	400	935	Ersatzbeschaffung Außenanlagen	10.000,00 €					
	400	953	Parkplatz Kindergarten			15.000,00 €			
	401	940	Einrichtung Waldkindergarten	40.000,00 €					
56			Eigene Sportstätten		55.000,00 €				
	000	940	Sanierung (Fenstertausch, Brandschutzplanung, Energetische Sanierung, Lüftungsanlage, Trennvorhang etc.)	55.000,00 €		50.000,00 €	10.000,00 €	10.000,00 €	10.000,00 €
61			Bauverwaltung, Städtebauliche Planung,		55.000,00 €				
	000	986	Städtebauliche Planung (Rahmenplan, Neuaufstellung B- Plan, Einbeziehungssatzung, Planfeststellung Friesenried Süd, Erw. Friesenried Süd)	20.000,00 €					
			B-Plan Blöcktach Hinter dem Weiler; Erschließungsplanung	35.000,00 €					
63			Gemeindestraßen, Wege, Brücken		623.000,00 €				
	000	935	Anschaffung eines Kippers	13.000,00 €					
	000	935	Anschaffung eines Gemeindeschleppers			100.000,00 €			
	000	950	Sanierung Alte Steige/ Weissen/ Zufahrt Haid 3	50.000,00 €					
			Straßensanierung (insb. Blütenweg/ Salachweg)			15.000,00 €			
	003	950	Fahrradweg Brandeln/ Oberbeuren	40.000,00 €					
	018	950	Sanierung Schwarzenburgstraße Blöcktach (inkl. Wasserleitung)	50.000,00 €		1.000.000,00 €			
	019	950	Erschließung Blöcktach - Hinter dem Weiler	470.000,00 €					
67	000	960	Straßenbeleuchtung Schwarzenburgstr. 34	3.000,00 €	3.000,00 €				
69			Wasserläufe Wasserbau		160.000,00 €				
	000	950	HWS - Friesenried Süd (Planung u. Bau)	135.000,00 €					
	000	950	Gewässerausbau Blöcktach - Ost	10.000,00 €		75.000,00 €			
	001	950	HWS - Salenwang, Erhöhung Dammscharte	10.000,00 €					
	003	932	Grundbuchkosten f. Diensbarkeiten	5.000,00 €		5.000,00 €	5.000,00 €	5.000,00 €	5.000,00 €
70			Abwasserbeseitigung		10.000,00 €				
	001	935	Photovoltaik Stadel Kläranlage				27.000,00 €		
	001	950	Ertüchtigung/ Neubau Kläranlage	10.000,00 €		30.000,00 €	1.000.000,00 €	250.000,00 €	

76			Gemeindehäuser		71.500,00 €				
	000	935	Restkosten für 3 Defibrillatoren (Haushaltsrest 5.000 €)	6.500,00 €					
	201	932	Restausgaben mit NK - Gasthaus Traube	65.000,00 €					
	401	940	Heizungserneuerung "Grüner Baum"			60.000,00 €			
	402	940	Heizungserneuerung "Alte Schule"			45.000,00 €			
81			Wasserversorgung Friesenried		4.500,00 €				
	501	950	Ertüchtigung HB Friesenried			5.000,00 €			
	501	951	Sonstige Maßnahmen	1.000,00 €		1.000,00 €	1.000,00 €	1.000,00 €	1.000,00 €
	501	960	Aufbau Prozessleitsystem (1/3)	3.500,00 €					
81			Wasserversorgung Salenwang		3.500,00 €				
	502	960	Aufbau Prozessleitsystem (1/3)	3.500,00 €					
81			Wasserversorgung Blöcktach		1.263.500,00 €				
	503	935	Aufbau Prozessleitsystem (1/3)	3.500,00 €					
	503	940	Restausgaben Hochbehälter Blöcktach	270.000,00 €					
	503	950	Ertüchtigung Wassernetz Blöcktach (Bauabschnitt II)	860.000,00 €					
	503	951	Verbundleitung Blöcktach - Friesenried	130.000,00 €		40.000,00 €			
81			Komb. Versorgungsunternehmen - Breitband		304.000,00 €				
	700	950	Investitionskosten Breitbandausbau	290.000,00 €		290.000,00 €	580.000,00 €		
	700	950	Masterplan	14.000,00 €					
	700	950	Ausbau Digitalpakt Schule u. Rathaus			60.000,00 €			
88			Allgemeines Grundvermögen		100.000,00 €				
	100	932	Erwerb von unbebauten Grundstücken	100.000,00 €					
91			Sonstige Allgemeine Finanzwirtschaft		125.000,00 €				
	000	910	Zuführung an allgemeine Rücklage	0,00 €		0,00 €	0,00 €	0,00 €	1.043.000,00 €
			Zuführung an Betriebsmittelrücklage (Mindestrücklage)	5.000,00 €		5.000,00 €	0,00 €	0,00 €	0,00 €
	000	977	Ordentliche Kredittilgung	120.000,00 €		120.000,00 €	120.000,00 €	116.000,00 €	109.000,00 €
	001	978	Außerordentliche Kredittilgung				527.000,00 €	882.000,00 €	33.000,00 €
Summen:				2.853.000,00 €	2.853.000,00 €	2.006.000,00 €	2.280.000,00 €	1.464.000,00 €	1.201.000,00 €

Deckungskreise 2021

Haushaltsstelle	HV	VB	Haushaltssoll 2021	Haushaltssoll 2020	Rechnungsergebnis 2019	
00000.40000	Aufwendungen für ehrenamtliche Tätigkeit (Entschädigungen, Ehrensold)					
00000.40000	1	10	-	85.000,00	84.000,00	80.583,45
00000.40100	1	10	-	7.000,00	5.000,00	0,00
00000.44800	1	10	-	11.000,00	10.000,00	9.765,51
02000.41400	1	10	-	15.000,00	20.000,00	14.154,01
02000.43400	1	10	-	1.100,00	1.500,00	969,13
02000.44400	1	10	-	3.100,00	3.900,00	2.660,75
02000.45000	1	10	-	200,00	200,00	153,60
05200.40000	1	10	-	500,00	500,00	188,60
06000.41400	1	10	-	0,00	0,00	0,00
13000.40000	1	10	-	6.000,00	4.600,00	4.745,96
46400.41400	1	10	-	400.000,00	381.000,00	321.534,72
46400.43400	1	10	-	31.000,00	30.000,00	24.564,22
46400.44400	1	10	-	82.000,00	79.000,00	64.945,01
56000.41400	1	10	-	0,00	0,00	0,00
56000.43400	1	10	-	0,00	0,00	0,00
56000.44400	1	10	-	0,00	0,00	0,00
63000.41400	1	10	-	43.000,00	42.000,00	59.739,00
63000.43400	1	10	-	3.500,00	3.500,00	2.837,53
63000.44400	1	10	-	9.000,00	9.000,00	7.135,54
70000.41400	1	10	-	36.500,00	34.000,00	12.551,41
70000.43400	1	10	-	2.700,00	2.600,00	926,55
70000.44400	1	10	-	7.500,00	7.000,00	2.373,53
72000.41400	1	10	-	9.000,00	9.500,00	9.030,74
72000.43400	1	10	-	300,00	300,00	138,98
72000.44400	1	10	-	2.500,00	2.000,00	1.776,87
75001.41400	1	10	-	1.600,00	1.600,00	1.880,77
75001.43400	1	10	-	0,00	0,00	0,00
75001.44400	1	10	-	100,00	100,00	0,56
75002.41400	1	10	-	2.000,00	2.000,00	1.791,73
75002.43400	1	10	-	0,00	0,00	0,00
75002.44400	1	10	-	100,00	100,00	67,74
76401.41400	1	10	-	3.100,00	3.500,00	3.097,13
76401.43400	1	10	-	300,00	300,00	183,18
76401.44400	1	10	-	1.000,00	1.000,00	830,76
81501.41400	1	10	-	5.000,00	5.000,00	3.610,99
81502.41400	1	10	-	700,00	700,00	466,86
81503.41400	1	10	-	3.000,00	3.000,00	2.158,54
91000.47000	1	10	-	3.000,00	3.000,00	0,00
Summe Ausgaben				775.800,00	749.900,00	634.863,37

Deckungskreise 2021

Haushaltsstelle	HV	VB	Haushaltssoll 2021	Haushaltssoll 2020	Rechnungsergebnis 2019	
70000.50000	Unterhaltung der Grundstücke u. baulichen Anlagen					
70000.50000	1	70	-	500,00	500,00	0,00
70000.51000	1	70	-	30.000,00	5.000,00	263,75
70000.52000	1	70	-	1.000,00	1.000,00	671,49
70000.54000	1	70	-	12.000,00	12.000,00	11.699,67
70000.56200	1	70	-	200,00	200,00	145,00
70000.63000	1	70	-	4.000,00	4.000,00	4.266,35
70000.63400	1	70	-	6.000,00	6.200,00	5.112,30
70000.64000	1	70	-	400,00	400,00	346,73
70000.64100	1	70	-	7.600,00	7.200,00	7.158,01
70000.64200	1	70	-	0,00	0,00	0,00
70000.65200	1	70	-	700,00	700,00	686,14
70000.65500	1	70	-	3.000,00	3.000,00	1.601,03
70000.67900	1	70	-	5.000,00	4.500,00	4.554,41
70000.68000	1	70	-	3.000,00	3.000,00	2.977,22
70000.68500	1	70	-	2.000,00	1.300,00	1.202,33
70000.84100	1	70	-	0,00	0,00	0,00
70000.86100	1	70	-	0,00	0,00	0,00
Summe Ausgaben				75.400,00	49.000,00	40.684,43
75001.50000	Unterhaltung der Grundstücke und baulichen Anlagen (Leichenhaus, Garage f. Leichenfahrzeuge und dgl.)					
75001.50000	1	75	-	300,00	200,00	99,37
75001.51000	1	75	-	500,00	500,00	349,62
75001.52000	1	75	-	300,00	300,00	0,00
75001.63000	1	75	-	400,00	400,00	243,54
75001.64000	1	75	-	100,00	100,00	71,01
75001.66100	1	75	-	0,00	0,00	0,00
75001.67900	1	75	-	400,00	400,00	300,60
75001.68000	1	75	-	1.600,00	1.200,00	1.134,40
75001.68500	1	75	-	500,00	500,00	400,73
Summe Ausgaben				4.100,00	3.600,00	2.599,27
75002.50000	Unterhaltung der Grundstücke und baulichen Anlagen (Leichenhaus, Garage f. Leichenfahrzeuge und dgl.)					
75002.50000	1	76	-	5.000,00	5.000,00	0,00
75002.51000	1	76	-	300,00	1.000,00	611,30
75002.52000	1	76	-	200,00	200,00	0,00
75002.54000	1	76	-	100,00	100,00	21,63
75002.67900	1	76	-	150,00	100,00	96,90
75002.68000	1	76	-	500,00	500,00	415,64
75002.68500	1	76	-	350,00	300,00	234,16
Summe Ausgaben				6.600,00	7.200,00	1.379,63

Deckungskreise 2021

Haushaltsstelle	HV	VB	Haushaltssoll 2021	Haushaltssoll 2020	Rechnungsergebnis 2019	
81000.51000	Unterhaltung des sonstigen unbeweglichen Vermögens (Photovoltaikanlage)					
81000.51000	1	85	-	100,00	100,00	122,90
81000.63800	1	85	-	100,00	100,00	56,46
81000.64000	1	85	-	600,00	600,00	560,81
81000.64100	1	85	-	14.100,00	14.100,00	14.740,56
81000.64200	1	85	-	100,00	100,00	34,09
81000.68000	1	85	-	16.000,00	16.200,00	15.546,56
81000.68500	1	85	-	4.000,00	4.600,00	4.131,40
Summe Ausgaben				35.000,00	35.800,00	35.192,78
81501.51000	Unterhaltung des sonstigen unbeweglichen Vermögens (Tiefbrunnen der Wasserversorgung und dgl.)					
81501.51000	1	81	-	10.000,00	10.000,00	12.071,76
81501.52000	1	81	-	500,00	500,00	0,00
81501.54000	1	81	-	600,00	600,00	551,94
81501.56000	1	81	-	100,00	100,00	80,00
81501.63400	1	81	-	3.000,00	3.000,00	2.539,93
81501.63500	1	81	-	30.000,00	40.000,00	37.102,30
81501.64100	1	81	-	1.000,00	1.000,00	0,00
81501.64200	1	81	-	6.000,00	6.000,00	8.146,61
81501.65200	1	81	-	300,00	300,00	164,36
81501.65500	1	81	-	1.000,00	1.000,00	917,50
81501.67200	1	81	-	1.500,00	1.500,00	1.283,30
81501.67900	1	81	-	3.000,00	3.000,00	2.937,72
81501.68000	1	81	-	2.000,00	1.700,00	1.796,57
81501.68500	1	81	-	550,00	600,00	618,46
81501.86100	1	81	-	0,00	0,00	0,00
Summe Ausgaben				59.550,00	69.300,00	68.210,45
81502.51000	Unterhaltung des sonstigen unbeweglichen Vermögens (Tiefbrunnen der Wasserversorgung und dgl.)					
81502.51000	1	82	-	500,00	500,00	12,35
81502.54000	1	82	-	200,00	200,00	194,27
81502.56000	1	82	-	100,00	100,00	0,00
81502.63400	1	82	-	600,00	600,00	513,53
81502.64100	1	82	-	500,00	500,00	212,11
81502.64200	1	82	-	600,00	600,00	697,08
81502.65200	1	82	-	100,00	100,00	0,34
81502.65500	1	82	-	1.000,00	1.000,00	1.128,50
81502.67200	1	82	-	1.500,00	1.500,00	1.283,31
81502.67900	1	82	-	650,00	600,00	575,48
81502.68000	1	82	-	400,00	400,00	363,53
81502.68500	1	82	-	100,00	200,00	104,14
81502.86100	1	82	-	0,00	0,00	0,00
Summe Ausgaben				6.250,00	6.300,00	5.084,64

Deckungskreise 2021

Haushaltsstelle	HV	VB	Haushaltssoll 2021	Haushaltssoll 2020	Rechnungsergebnis 2019	
81503.51000	Unterhaltung des sonstigen unbeweglichen Vermögens (Tiefbrunnen der Wasserversorgung und dgl.)					
81503.51000	1	83	-	3.000,00	3.000,00	7.443,58
81503.52000	1	83	-	100,00	100,00	172,90
81503.54000	1	83	-	2.000,00	2.000,00	1.115,50
81503.56000	1	83	-	100,00	100,00	0,00
81503.63400	1	83	-	3.500,00	2.500,00	2.276,24
81503.64100	1	83	-	500,00	500,00	164,05
81503.64200	1	83	-	225.000,00	160.000,00	7.317,69
81503.64300	1	83	-	100,00	100,00	0,00
81503.65200	1	82	-	100,00	100,00	9,99
81503.65500	1	83	-	1.600,00	1.600,00	1.231,13
81503.67200	1	81	-	1.500,00	1.500,00	1.283,32
81503.67900	1	83	-	1.100,00	1.400,00	1.423,87
81503.68000	1	83	-	16.500,00	2.000,00	1.980,63
81503.68500	1	83	-	4.500,00	500,00	471,12
81503.86100	1	83	-	0,00	0,00	0,00
Summe Ausgaben				259.600,00	175.400,00	24.890,02